別添②　対策箇所図

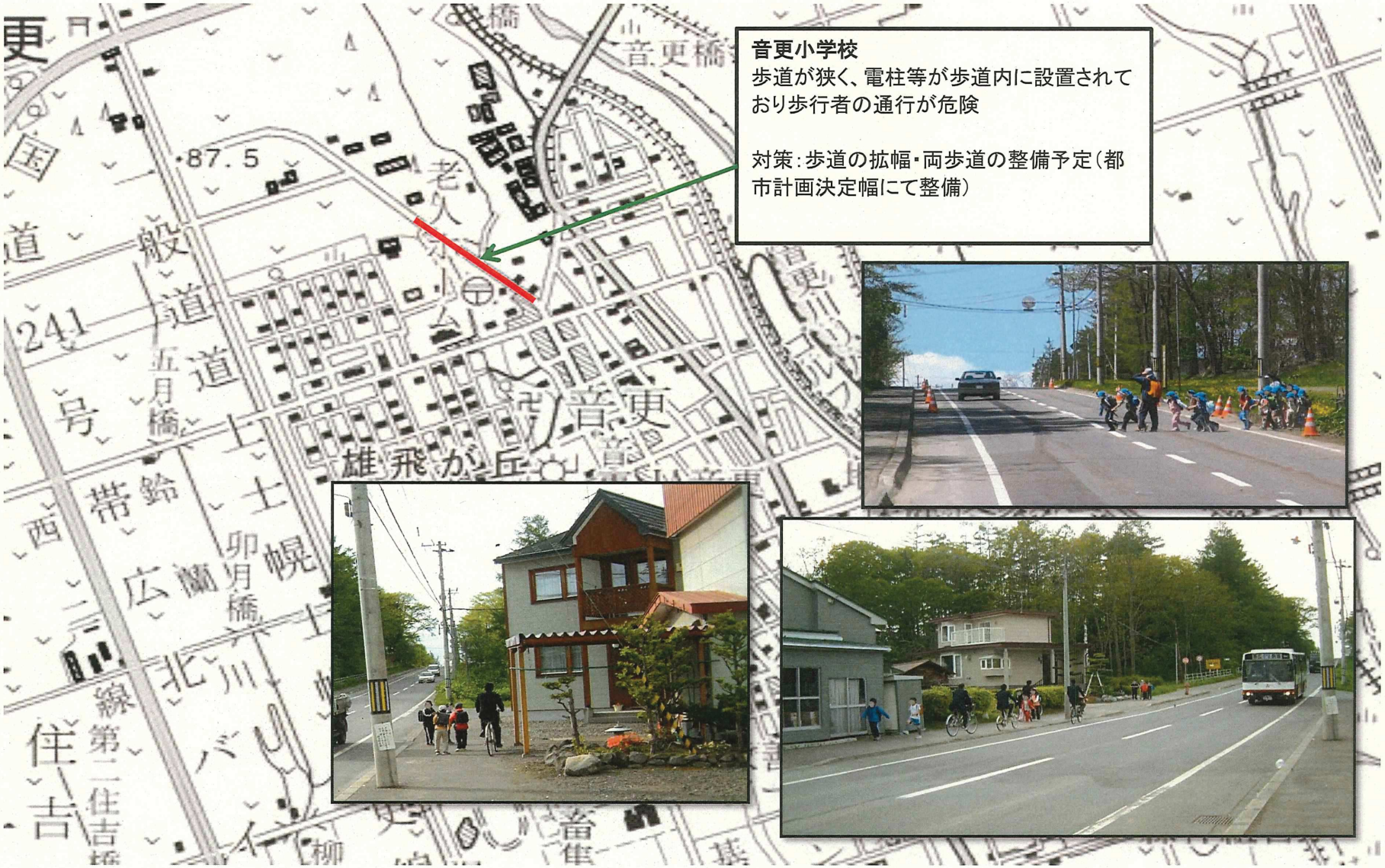
音更小学校
歩道が狭く、電柱等が歩道内に設置されており歩行者の通行が危険
対策：歩道の拡幅・両歩道の整備予定（都市計画決定幅にて整備）

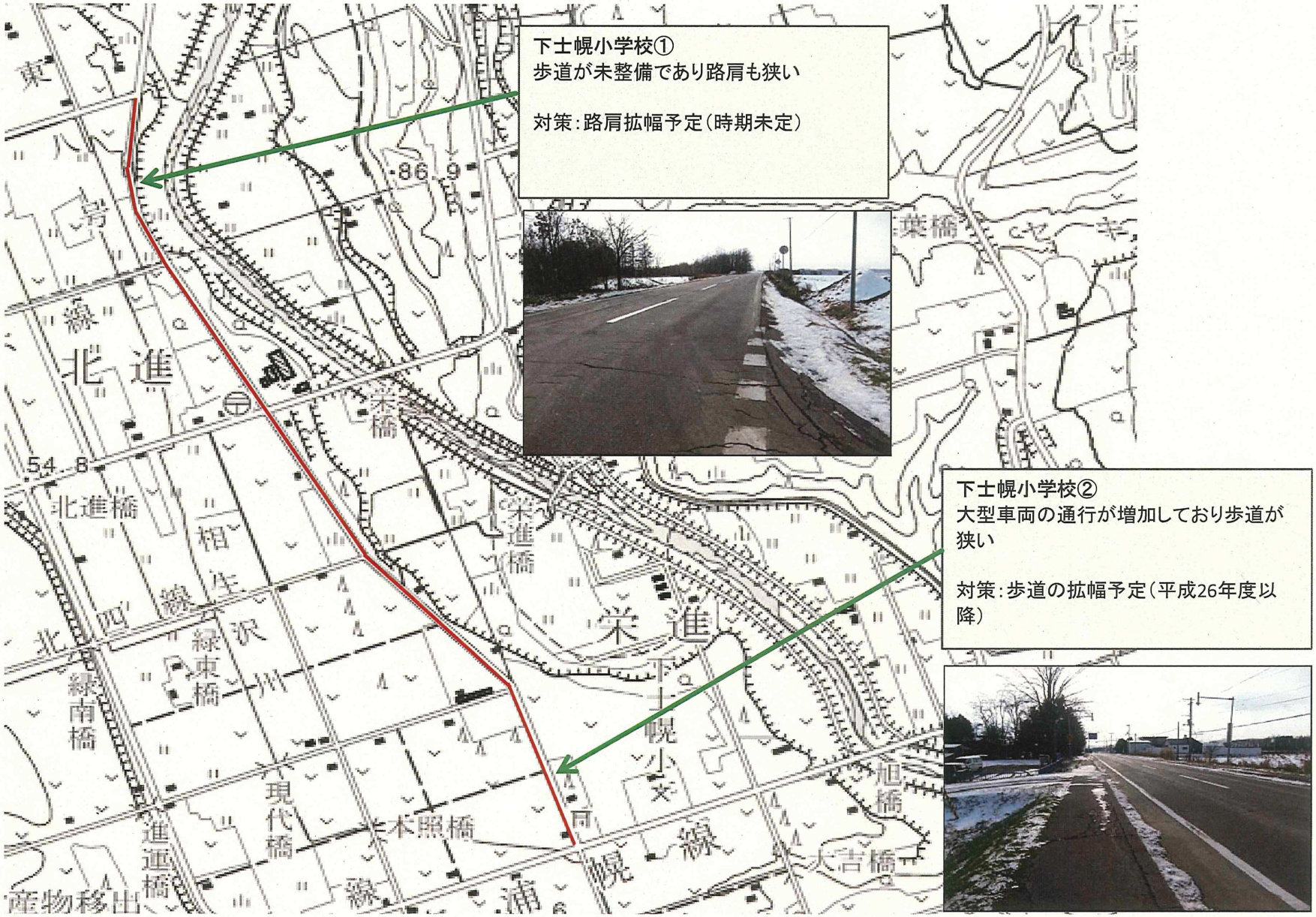
下士幌小学校①
歩道が未整備であり路肩も狭い
対策：路肩拡幅予定（時期未定）
下士幌小学校②
大型車両の通行が増加しており歩道が狭い
対策：歩道の拡幅予定（平成26年度以降）
北進
北進橋
栄進
栄進橋
緑東橋
緑南橋
現代橋
本照橋
進運橋
旭橋
大吉橋
産物移出

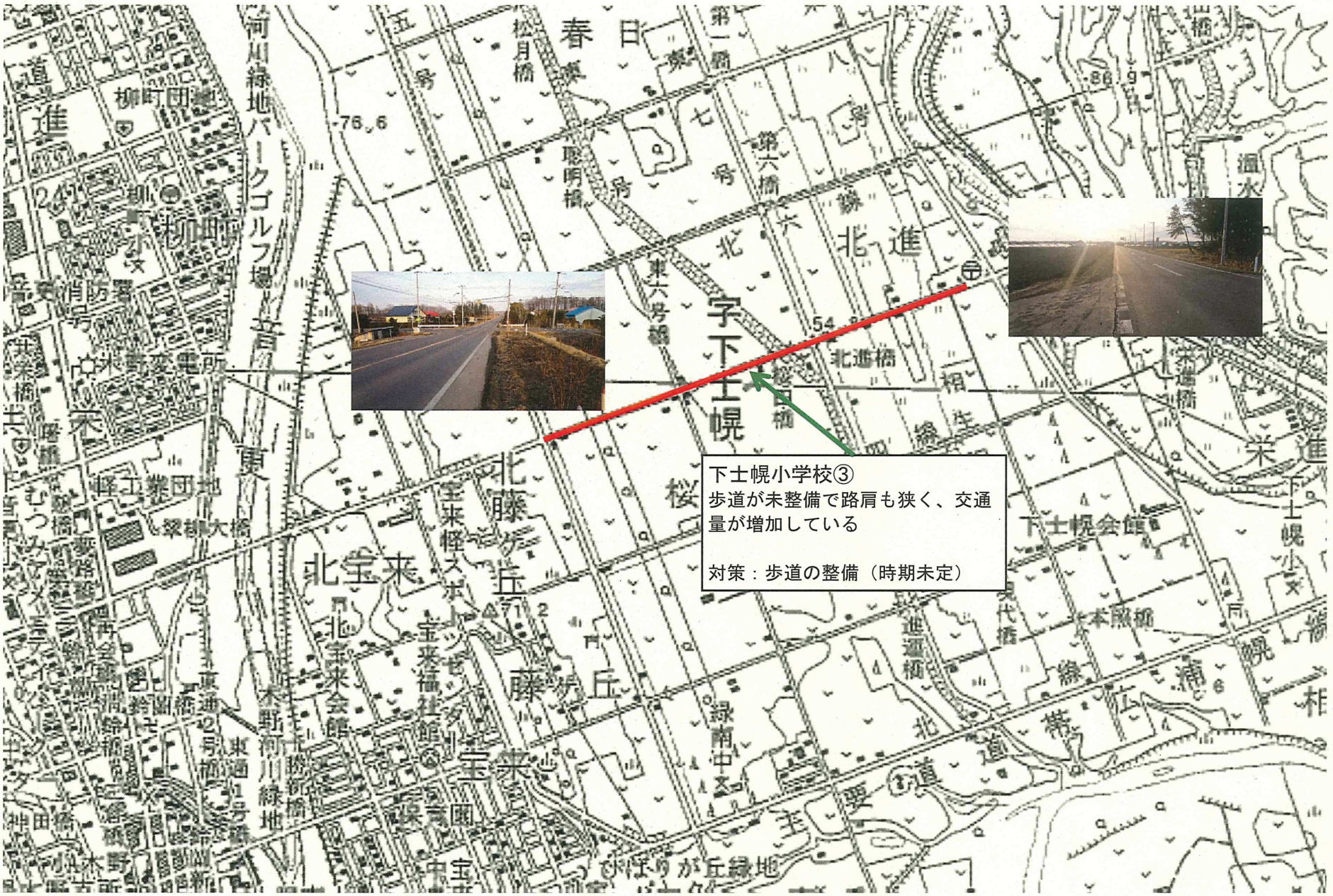
下士幌小学校③
歩道が未整備で路肩も狭く、交通量が増加している
対策：歩道の整備（時期未定）

東士幌小学校③
校区全体の道幅が狭い
対策：児童への注意喚起、指導を継続して行う
東士幌小学校①
郊外部であり車両の通過速度が速い
対策：看板を設置済み（通学路あり）
東士幌小学校②
郊外部であり車両の通過速度が速い
横断箇所に横断歩道が設置されていない
対策：標識を設置済み（T字路）
東士幌コミュニティ消防センター
東士幌小
118.2
123.4