

## 「子どもが自らの成長を実感できる学校」を目指して

校長 河井 義徳

36名の1年生を4月8日の入学式に迎え、令和6年度の柳町小学校の教育活動がスタートしました。5年ぶりとなる全校そろっての入学式は、現在の2年生～6年生にとっては初体験のものでした。

コロナ禍が終息し、社会生活は様々な点でコロナ前に戻る中ではありますが、小学校ではコロナ前を知らない子どもたちばかりという状況となっています。子どもたちにとって「コロナ以前の学校生活」は「未体験の学校生活」でもあります。

そのような状況も踏まえ、今年度の学校運営のテーマを「子どもが自らの成長を実感できる学校」と決めました。そして、そのために目指す子ども像を

### 自らを高め、仲間と高めあう柳町の子とし、その具体を

- 自信と勇気をもった子(自己肯定感・自己有用感・達成感)
  - 約束を守る子(規範意識・相手意識)
  - あいさつができる子(思いやり・コミュニケーション)
  - 深く考える子(思考力・判断力)
  - 進んで学ぶ子(確かな学力・探求力向上・自学自習)
  - 心と体が健全な子(体力向上・健康安全・へこたれない力)
- と定め、学校全体で指導してまいります。

ご家庭・地域の皆様にも、この目指す子ども像を共有いただき、家庭と地域、学校が一体となって、「自らを高め、仲間と高めあう柳町の子」を育てたいと願っています。

皆様、今年度も本校の教育活動にご理解とご協力のほど、よろしくお願い申し上げます。

## 柳町小学校教職員の紹介(今年度の柳町小学校スタッフです)

校長	河井 義徳	教頭	竹本 良平	教諭	林 実沙(1-1)
教諭	竹内 亜希(2-1)	教諭	新井 樹(2-2)	教諭	大西和香子(3-1)
教諭	佐藤 真理(4-1)	教諭	石山 聡美(4-2)	教諭	實吉 秀俊(5-1)
教諭	川上みなえ(5-2)	教諭	遠藤 広夢(6-1)	教諭	田山 えり(6-2)
教諭	渡邊 美里(支援低学年)	教諭	加藤 飛鳥(支援低学年)	教諭	樽見 清司(1年付・3年外国語)
教諭	篠原 陽子(支援低学年)	教諭	森尾 洋(支援中学年)	教諭	伊藤万里子(支援中学年)
教諭	千葉 俊明(支援中学年)	教諭	石丸 真希(支援高学年)	教諭	小沼 季文(支援高学年)
教諭	中山江里子(学習支援)	教諭	高橋 仁実(学習支援)	教諭	松井 眞治(理科専科)
養護教諭	田村 利栄	事務	吉田 浩一	事務補	坂井 美幸
学習支援	遠藤つかさ	学習支援	森住麻友美	学習支援	日沼 幸子
学習支援・学習指導員・SSS	廣川 梓	学習指導	大城 里美	学校司書	横山 遼美
調理	米川 優美	調理	小林 杏佳	調理	小田桐清美
管理	大滝 隆博	警備	清水 明	警備	岡 隆
				清掃	伊藤 美紀

## 転入職員です。 よろしくお願ひします。

### 竹本 良平

音更町立下土幌小学校から参りました。以前にも緑陽台小学校で勤務したことがあり、音更町勤務は積算で9年目になります。趣味は釣りです。忙しくてあまり行っていませんが、今年は行きたいと思っています。保護者、地域の皆様のお力をお借りして、247人の柳っ子の健やかな成長のために力を尽くします。どうぞよろしくお願ひします。



### 松井 眞治

始めまして、松井眞治と申します。音更町立西中音更小学校から参りました。趣味はキャンプや登山などのアウトドアとコケ観察で、特技はマジックです。柳町小学校では3年生～6年生の理科を担当致します。人生一回りを経て、柳町小の素直で元気な子供たちのため、新たな気持ちで頑張ろうと思ひますので、どうぞよろしくお願ひ申し上げます。

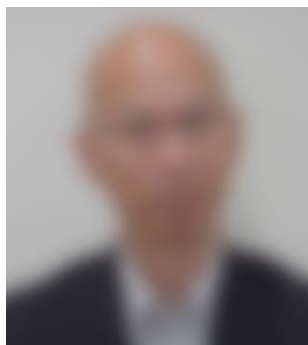

### 竹内 亜希

幕別町からきました、竹内亜希です。まだまだ、わからないことだらけで戸惑うことが多いものの、こどもたちに支えられています。柳町小学校はとても温かい雰囲気、その一員となれたことをうれしく感じています。ちいかわ、スポーツカー、カブトムシ、ざりがに、お菓子の缶にときめきます。どうぞよろしくお願ひします。

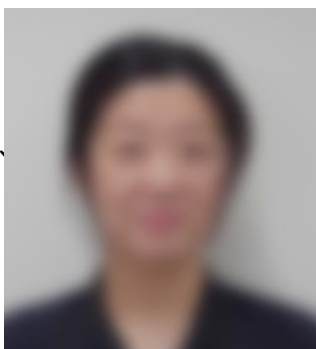

### 森住 麻友美

この度、支援員としてお世話になることになりました。元気いっぱい1年生が、笑顔で楽しく学校生活を送れるようにお手伝いができたらと思っております。慣れないことも多く、ドキドキしていますが、早くとけ込みたいと考えておりますので、どうぞよろしくお願ひします。

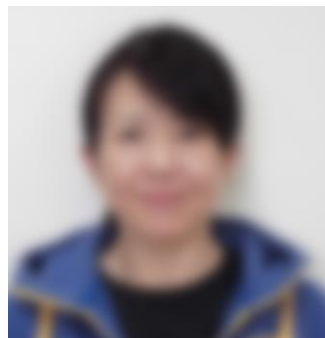

### 日沼 幸子

はじめまして、今年度から学習支援員として、勤務させていただきますことになりました、日沼幸子です。主に高学年を担当します。子どもたちが楽しく、安心して学校生活を送れるように、サポートに務めていきたいと思ひますので、どうぞよろしくお願ひいたします。

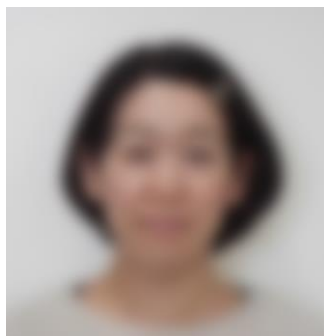

### 大城 里美

この度学習支援員となりました、「大城 里美」です。子ども達と一緒に楽しいことや、難しいことを共有し、成長していく1年間にしたいと思ひています。子ども達の目線に立ち、精一杯努力していきたいと思ひます。どうぞ1年間よろしくお願ひします。

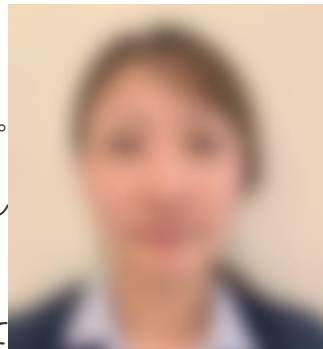

# おいしい～！ ～1年生給食開始

4月12日(金)から、1年生の給食がスタートしました。この日はチキンライスとABCスープとデザートでした。みんなおいしそうに給食を食べていました。さっそくおかわりをしていた人もいましたよ。



# 6年生奮闘中 ～1年生のお世話



1年生の登校に合わせ、6年生が1年生の朝の活動をサポートしています。今年度学校のリーダーになる6年生、さっそくお兄さんお姉さんとして頑張っています。6年生の上手な読み聞かせに1年生も引き込まれていました。

# 送迎は校舎東側の砂利駐車出入り口から

児童の安全確保のため、本校にお車で来られる際に、校舎東側砂利の駐車場出入り口を利用させていただきますようお願いいたします。※早朝や夜間開放時等、子どものいない時間帯であれば舗装の出入り口を使っていただいても構いません。

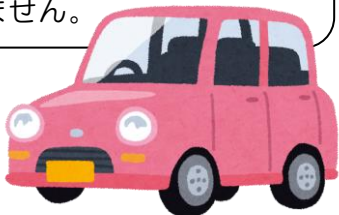

お車で来校時は校舎東側をご利用ください。



# 柳っ子の活躍



掲載については、原則、自己申告(個人や団体に学校に持ってきた子)としています。対象となる活躍がありましたら、賞状・トロフィー等、学校までお持ちください。

第15回中札内交流の杜杯 春季全道小学生バレーボール交流大会  
3位 R・Yスパークス

# 《 5月の行事予定 》

日	曜	行事予定	日	曜	行事予定
1	水	保護者面談⑤	17	金	
2	木	柳町小学校開校記念日	18	土	週休日
3	金	憲法記念日	19	日	週休日
4	土	みどりの日	20	月	書写学習 4年
5	日	こどもの日	21	火	A L T (マルタン先生)
6	月	振替休日	22	水	運動会特別時間割開始 歯科検診 (3・4・6年)
7	火	保護者面談⑤	23	木	
8	水	PTA三役・監査合同会議 19:00	24	金	
9	木	1年心電図検査 書写指導 3年	25	土	週休日
10	金		26	日	週休日
11	土	週休日 PTA環境整備 (予定)	27	月	
12	日	週休日	28	火	尿検査 (1次)
13	月	児童会総会	29	水	
14	火	書写学習 5年	30	木	
15	水	職員会議 放課後子ども教室① 4年バス学習 (浄水場) 歯科検診 (1・2・5年)	31	金	
16	木				



学級閉鎖や不審者事案、悪天候による授業の変更等にマチコミを活用させていただいています。また、昨年度からは欠席連絡にも活用しています。(下図参照)

**学校からの緊急連絡はマチコミメールで行っていますので、まだ登録されていないご家庭におかれましては登録をお願いします。(ご家庭で複数の登録をおすすめします)**

このようなケースがあります。

- ・機種変更をされた際に、登録を忘れてしまった・・・  
(再登録をお願いします)
- ・兄弟姉妹ごとに入っていないだったので、下の子の情報が  
見られなかった。(本校に在学しているお子さんの学年、  
**全ての学年で保護者名にて登録をおすすめします**)

登録用紙は、入学時・転入時に配布させていただいていますが、お手元に無い場合等あれば、学校(PTA事務局・教頭)までご相談ください。



欠席連絡はアプリからできます(午前8時まで入力願います)



風邪や通院等、理由がはっきりしている欠席や遅刻等の連絡にご活用ください。

※感染症やお子さんのご相談等は、電話連絡をお願いします。