

令和元年版

# 音更町統計書



音 更 町

# は し が き

令和元年版「音更町統計書」を刊行いたします。

本書は、音更町の姿を土地・人口・産業・福祉・教育・文化など、各分野にわたる統計資料を総合的に収録し、町勢の現況並びに発展の推移を明らかにしようとするものです。

情報社会といわれる現在、この統計書が各種資料として皆様にご活用いただければ幸いに思います。

編集に当たっては細心の注意をはらいましたが、内容等の不備、不完全な点は今後とも皆様のご意見、ご指導をいただき改善を図ってまいりたいと存じます。

なお、この統計書の編集に際し、貴重な資料をご提供いただきました関係機関、並びに日頃統計調査にご協力いただいております関係各位に厚くお礼申し上げますとともに、今後とも一層のご協力をお願い申し上げます。

令和 2 年 3 月

音更町長 小 野 信 次

## ご利用にあたって

1. この資料は、音更町の町勢全般にわたる統計資料を収録したものです。
2. 資料は、本町において直接収集したもののほか、各官庁、団体、会社から収集したものであり、資料の出所を各表の下部に掲げ、刊行物については書名を付記しました。  
統計資料のうち「経済センサス」は、平成21年に創設された国の基幹統計調査であり、事業所・企業を対象とした統計調査です。この調査の実施により中止又は未実施の統計調査がある場合は、経済センサスで把握した調査結果を各種統計調査の比較参考資料としていますが、調査手法が以下の点において異なることから、差異がすべて増加又は減少を示すものではありません。
  - ・商業・法人登記等の行政記録の活用
  - ・会社（外国の会社を除く）、会社以外の法人及び個人経営の事業所の本社等において、当該本社等の事業主が当該支所等の分も一括して報告する「本社等一括調査」の導入等
3. 統計表中、「年次」は暦年（1月1日から12月31日まで）、「年度」は会計年度（4月1日から3月31日まで）を示しています。  
2019年度（平成31年度、令和元年度）は、5月1日に元号が改元されたため、基準日の設定により「平成」と「令和」が混在しています。
4. 数字の単位未満は四捨五入することを原則としたもので、総数と内訳の計が一致しない場合もあります。
5. 統計表中の符号の用法は、次のとおりです。

[ 0 ]	……	単位に満たないもの
[ — ]	……	該当数字のないもの
[ … ]	……	不詳又は調査を欠くもの
[ △ ]	……	比較減を示す
[ X ]	……	公表を差し控えたもの

# 統計書目次

## 第1章 地勢・気象

1	位置および面積	1
2	地目別土地面積	1
3	気象	2

## 第2章 人 口

1	人口等の推移(住民基本台帳)	3
2	人口の動態(住民基本台帳)	4
3	人口と世帯数の推移(国勢調査)	5
4	人口集中地区(DID)の人口 および面積(国勢調査)	5
5	住区別世帯数および人口の推移 (住民基本台帳)	6
6	行政区別世帯数および人口 (住民基本台帳)	8
7	年齢5歳階層人口(国勢調査)	10
8	世帯の家族類型別一般世帯の推移 (国勢調査)	11
9	高齢者夫婦世帯数・男女別単身高齢者世帯 数の推移(国勢調査)	11
10	労働力状態 男女別15歳以上人口、 年齢(5歳階級)(国勢調査)	12
11	産業別(大分類)従業上の地位(7区分) 男女別15歳以上就業者数(国勢調査)	14
12	産業別(大分類)年齢(5歳階級)男女別 15歳以上就業者数(国勢調査)	16
13	音更町に常住する15歳以上就業者数 および通学者数(国勢調査)	18
14	音更町に従業・通学する15歳以上就業者 数および通学者数(国勢調査)	18
15	夜間人口・昼間人口(国勢調査)	18

## 第3章 事 業 所

1	産業別(大分類)事業所数および 従業者数	19
2	産業大分類従業者規模別 事業所数(民営)	20
3	産業大分類従業者規模別 従業者数(民営)	22

## 第4章 農 業

1	農業の推移(農業概要)	25
2	世帯および人口(農業概要)	26
3	専業・兼業別農家戸数(農業概要)	26
4	経営規模別農家戸数(農業概要)	26
5	農業就業人口(農業概要)	26
6	年齢別農業就業人口(農業概要)	26

7	主要農作物作付面積の推移(農業概要)	27
8	主要農作物収穫量の推移(反当たり) (農業概要)	27
9	野菜生産状況(農業概要)	27
10	家畜飼養状況(農業概要)	27
11	経営耕地の状況(農林業センサス)	28
12	販売目的で作付(栽培)した作物の種類別 作付農家数と面積(農林業センサス)	28
13	農業用機械(農林業センサス)	28
14	家畜飼養農家数および飼養頭羽数 (農林業センサス)	28
15	農家戸数の推移(農林業センサス)	30
16	年齢別農家世帯員数の推移 (農林業センサス)	30
17	年齢別農業就業人口(自営農業に主とし て従事した世帯員数)の推移 (農林業センサス)	30

## 第5章 観光・商業・工業

1	観 光	
(1)	音更町観光客数	31
2	商 業	
(1)	産業別(中分類)商店数・従業者数・ 年間販売額	32
3	工 業	
(1)	産業別(中分類)事業所数・従業者数・ 製造品出荷額	34

## 第6章 公園・道路・住宅

1	公園の状況	37
2	道路・橋りょうの状況	37
3	町道の種類別延長	37
4	住宅に住む一般世帯数・世帯人員	37
5	住宅建築状況	38
6	公営住宅の状況	38

## 第7章 運 輸・通 信

1	車種別自動車登録台数	39
2	電話加入状況	40
3	郵便施設	40

## 第8章 電気・上水道・下水道

1	電灯・電力需要状況	
(1)	口数	41
(2)	販売電力量	41
2	上水道給水状況	42
3	用途別水道使用量	42

4	口径別水道使用量	42
5	公共下水道普及状況	42

## 第9章 教育・文化

1	小学校	
(1)	学校名・学級数および教職員数	45
(2)	学年別児童数および教職員数	45
2	中学校	
(1)	学校名・学級数および教職員数	46
(2)	学年別生徒数および教職員数	46
(3)	卒業後の状況(進路別卒業生数)	46
3	高等学校	
(1)	学校名および所在地	47
(2)	学年別生徒数および教職員数	47
(3)	卒業後の状況(進路別卒業生数)	47
4	幼稚園	
(1)	幼稚園名および所在地	48
(2)	園児数および教職員数	48
5	認定こども園	
(1)	こども園名および所在地	48
(2)	園児数および教職員数	48
6	図書館	
(1)	図書館利用状況	49
(2)	図書館蔵書冊数	49
7	総合体育館利用状況	50
8	武道館利用状況	50
9	温水プール利用状況	51
10	社会教育施設一覧	52
11	社会体育施設一覧	52

## 第10章 保健・衛生・環境

1	保健医療施設	53
2	保健医療従事者数	53
3	主要死因別死亡者数	53
4	住民検診等実施状況	54
5	国民健康保険の状況	54
6	医療給付事業	54
7	ごみ・し尿処理状況	56

## 第11章 社会福祉

1	保育所等の状況	57
2	国民年金	
(1)	加入状況	58
(2)	老齢給付	58
(3)	障害給付	58
(4)	遺族給付	59
(5)	福祉年金給付	59
3	生活保護状況	59
4	施設一覧	60

## 第12章 治安・事故・災害

1	刑法犯罪発生件数	61
2	交通事故発生状況	62
3	違反別交通事故発生件数	62
4	消防の体制	63
5	火災の概要	64
6	原因別火災発生状況	65
7	救急車の出動状況	65

## 第13章 財政

1	各会計決算状況	67
2	歳入	
(1)	一般会計歳入決算	68
(2)	町税収納状況	70
3	歳出	
(1)	一般会計歳出決算	72
(2)	一般会計歳出の性質別分類	72
4	一般会計財政規模	74
5	財政指数等	74
6	企業会計決算	74
7	町有財産	75
8	町債状況	76

## 第14章 議会・行政・選挙

1	議会	
(1)	歴代議会議長氏名	79
(2)	歴代議会副議長氏名	79
(3)	議会活動	80
(4)	委員会活動	80
2	行政	
(1)	歴代町(村)長氏名	81
(2)	歴代副町長(助役)氏名	81
(3)	歴代収入役氏名	81
(4)	町職員数の推移	82
3	選挙	
(1)	選挙人名簿登録者数	83
(2)	投票区別選挙人名簿登録者調べ	84
(3)	各種選挙状況	85
4	町関係施設一覧	86
5	音更町行政機構図	87
6	音更消防署機構図	88

## 第15章 主要年表

		89
--	--	----

# 第1章 地 勢・気 象

- 1 位置および面積 ..... 1
- 2 地目別土地面積 ..... 1
- 3 気 象 ..... 2

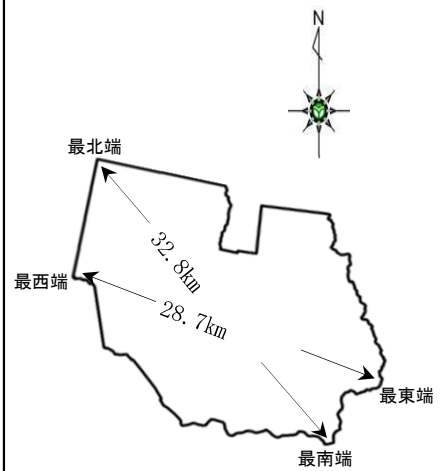
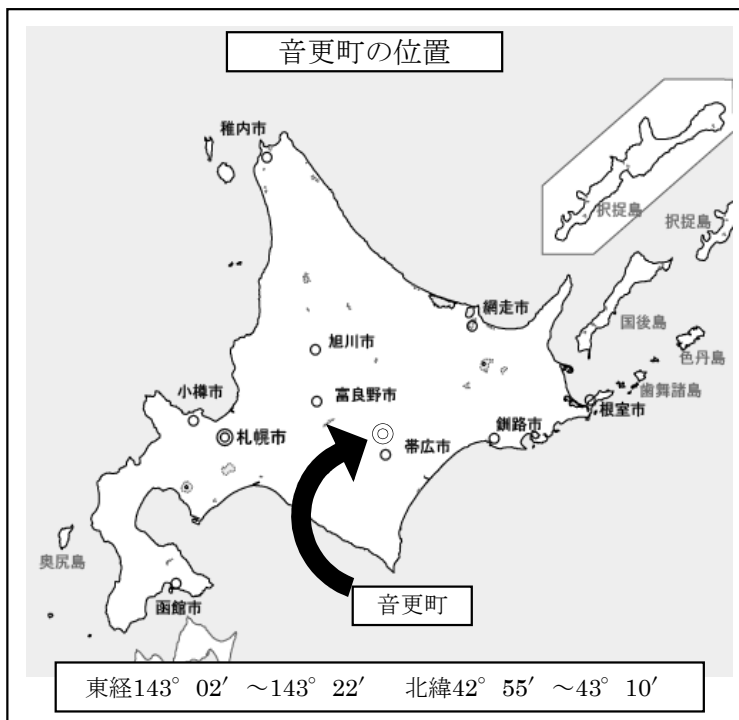

町 章

町章の説明  
音更の頭文字の抽象デザインで若葉を表現、未来に向かって力強く躍進する町勢を象徴した。

(昭和45年制定)

町木：白 樺      町花：スズラン

(昭和55年指定)

## 1 位置および面積

方位	経度	緯度	面積
最東端	東経 143° 22' 31"	北緯 42° 59' 29"	東西 28.7km 南北 32.8km 面積 466.02km <sup>2</sup>
最西端	東経 143° 2' 25"	北緯 43° 4' 11"	
最南端	東経 143° 18' 22"	北緯 42° 55' 30"	
最北端	東経 143° 4' 29"	北緯 43° 10' 0"	

(世界測地系)

注) 国土地理院の計測方法の変更により、平成26年10月1日付けで面積が466.09km<sup>2</sup>から466.02km<sup>2</sup>となった。

## 2 地目別土地面積

各年1月1日現在 ha

年次	総面積	田	畑	宅地	山林	牧場	原野	雑種地	その他
平成3年	46,619	1,472	21,058	1,158	10,665	150	1,816	705	9,595
平成4年	46,619	1,453	21,002	1,216	9,663	149	1,744	1,691	9,701
平成5年	46,619	876	21,590	1,236	9,259	148	1,700	1,715	10,095
平成6年	46,619	875	21,624	1,277	9,223	148	1,666	1,706	10,100
平成7年	46,619	870	21,646	1,300	9,246	148	1,641	1,712	10,056
平成8年	46,619	867	21,649	1,321	9,226	148	1,629	1,709	10,070
平成9年	46,619	778	22,658	1,139	10,817	1,103	1,617	1,679	6,828
平成10年	46,619	762	22,670	1,525	10,813	1,100	1,589	1,681	6,479
平成11年	46,621	763	22,693	1,554	10,781	1,100	1,552	1,677	6,501
平成12年	46,599	742	22,719	1,559	10,754	1,097	1,514	1,695	6,519
平成13年	46,609	700	22,803	1,488	11,304	1,047	1,479	1,701	6,087
平成14年	46,609	634	22,958	1,492	11,164	3,901	1,441	1,677	3,342
平成15年	46,609	517	23,465	1,579	11,064	3,882	1,120	1,675	3,307
平成16年	46,609	517	23,436	1,608	11,055	3,882	1,123	1,669	3,319
平成17年	46,609	511	23,425	1,638	10,475	4,455	1,118	1,666	3,321
平成18年	46,609	511	22,679	1,652	10,991	4,671	1,110	1,664	3,331
平成19年	46,609	496	22,716	1,669	10,966	4,671	1,094	1,659	3,338
平成20年	46,609	498	22,727	1,679	10,997	4,665	1,077	1,660	3,306
平成21年	46,609	497	22,764	1,690	11,089	4,666	1,078	1,599	3,226
平成22年	46,609	502	22,777	1,703	11,026	4,708	1,062	1,601	3,230
平成23年	46,609	500	22,810	1,724	11,024	4,708	1,051	1,600	3,192
平成24年	46,609	507	22,818	1,743	11,066	5,706	1,040	1,595	2,134
平成25年	46,609	507	22,847	1,744	10,997	5,701	1,029	1,597	2,187
平成26年	46,609	507	22,845	1,749	10,988	5,701	1,030	1,601	2,188
平成27年	46,602	512	22,835	1,745	10,985	5,700	1,030	1,611	2,184
平成28年	46,602	512	22,832	1,754	10,975	5,700	1,026	1,618	2,185
平成29年	46,602	517	22,821	1,770	10,973	5,700	1,021	1,613	2,187
平成30年	46,602	517	22,815	1,772	10,987	5,700	1,045	1,585	2,181
平成31年	46,602	518	22,793	1,793	10,990	5,700	1,043	1,581	2,184

資料：税務課（固定資産の概要調書）

## 3 気象

年次	降 水					気 温				
	年 降水量	最大 日 降水量	起 日	最大 1時間 降水量	起 日	平均気温	最高気温	起 日	最低気温	起 日
	mm	mm	月/日	mm	月/日	℃	℃	月/日	℃	月/日
平成15年	708	105	8月 9日	22	8月10日	5.5	30.0	8月23日	-28.4	2月 6日
平成16年	718	48	7月 9日	28	8月 1日	6.7	35.5	7月31日	-26.3	1月26日
平成17年	719	103	9月 7日	15	9月 7日	5.9	33.3	8月 5日	-28.3	1月26日
平成18年	948	111	8月18日	28	6月24日	6.4	34.1	8月 8日	-27.8	1月 6日
平成19年	691	55	9月 7日	11	9月 7日	6.4	36.2	8月14日	-22.2	2月14日
平成20年	565	39	7月12日	26	7月12日	6.4	32.8	8月 6日	-26.6	2月25日
平成21年	1,016	46	6月11日	11	9月13日	5.8	32.2	8月11日	-24.8	12月17日
平成22年	1,032	82	8月12日	20	8月 8日	7.0	34.5	6月26日	-28.0	2月 4日
平成23年	819	68	7月14日	13	10月 7日	6.6	33.5	8月11日	-24.2	1月30日
平成24年	1,033	126	5月 4日	53	8月 6日	6.0	33.1	8月27日	-28.1	1月26日
平成25年	851	74.5	9月16日	16	9月16日	6.3	33.3	7月 7日	-26.7	1月11日
平成26年	816	57	8月11日	13	7月17日	6.6	37.8	6月3日	-25.9	2月 8日
平成27年	626	50.5	3月10日	12	8月11日	7.2	35.7	7月12日	-26.7	2月 4日
平成28年	1,050	81	8月17日	21.5	8月17日	6.4	33.1	5月22日	-24.4	2月 2日
平成29年	790	83	9月18日	24	7月16日	6.3	36.2	7月15日	-29.1	1月24日
平成30年	1,022	57.5	8月16日	33.5	8月22日	6.8	33.5	8月 1日	-25.4	2月19日
平成31年	726	50.5	8月 9日	15	8月 8日	7.1	37.7	5月26日	-24.9	2月 9日

年次	風 速			日 照	積 雪	
	平均風速	最大風速	起 日	年 間 日照時間	最深積雪	起 日
	m/s	m/s	月/日	時間	cm	月/日
平成15年	2.1	14	3月 8日	1,823.9	87.0	1月28日
平成16年	2.2	13	4月21日	2,073.0	111.0	2月23日
平成17年	2.1	11	9月 8日	2,031.2	82.0	2月23日
平成18年	2.1	14	10月 8日	1,885.0	51.0	1月11日
平成19年	2.0	14	1月 7日	2,018.9	41.0	12月29日
平成20年	2.0	14	2月24日	1,842.2	51.0	1月24日
平成21年	2.0	14	8月18日	1,910.0	79.0	2月14日
平成22年	2.2	12	3月21日	1,886.3	72.0	1月 6日
平成23年	2.3	15	5月 2日	2,051.0	52.0	12月23日
平成24年	2.0	16	4月 4日	1,842.8	76.0	2月27日
平成25年	2.2	13	4月 8日	1,924.7	72.0	2月8日
平成26年	2.3	13	5月17日	2,149.5	62.0	12月17日
平成27年	2.3	14	10月8日	2,072.5	80.0	3月4日
平成28年	2.3	13	4月30日	1,997.7	97.0	2月29日
平成29年	2.2	12	1月16日	2,121.0	63.0	12月23日
平成30年	2.1	12	4月27日、9月5日	1,955.0	106.0	3月1日
平成31年	2.4	13	11月17日	2,104.6	33.0	2月7日

注1) 積雪は帯広測候所の数値。それ以外の数値はアメダス駒場観測所の数値。

※駒場観測所～有線ロボット気象計。昭和52年10月20日より観測開始。

注2) 斜めで表記されている数値については、資料不足値のため、十分な信頼性を保証するものではない。

注3) 日照時間については、観測方法・測器の変更等の理由により観測データが昭和61年からこの前後で均質でない可能性がある。



## 第2章 人 口

1	人口等の推移（住民基本台帳）	3
2	人口の動態（住民基本台帳）	4
3	人口と世帯数の推移（国勢調査）	5
4	人口集中地区（DID）の人口 および面積（国勢調査）	5
5	住区別世帯数および人口の推移 （住民基本台帳）	6
6	行政区別世帯数および人口 （住民基本台帳）	8
7	年齢5歳階層人口（国勢調査）	10
8	世帯の家族類型別一般世帯の推移 （国勢調査）	11
9	高齢者夫婦世帯数・男女別単身高齢者世帯数 の推移（国勢調査）	11
10	労働力状態 男女別15歳以上人口、 年齢（5歳階級）（国勢調査）	12
11	産業別（大分類）従業上の地位（7区分） 男女別15歳以上就業者数（国勢調査）	14
12	産業別（大分類）年齢（5歳階級）男女別 15歳以上就業者数（国勢調査）	16
13	音更町に常住する15歳以上就業者数および 通学者数（国勢調査）	18
14	音更町に従業・通学する15歳以上就業者 数および通学者数（国勢調査）	18
15	夜間人口・昼間人口（国勢調査）	18

## 1 人口等の推移

各年度末現在

年 度	世帯数 (世帯)	人 口 (人)			1世帯当り 人口 (人)	人口密度 (人/Km <sup>2</sup> )	面積 (Km <sup>2</sup> )
		総 数	男	女			
昭和34年度	4,139	23,896	12,033	11,863	5.77	51.20	...
昭和35年度	4,609	24,305	12,242	12,063	5.27	52.00	...
昭和36年度	4,705	24,125	12,067	12,058	5.13	51.40	...
昭和37年度	4,897	24,490	12,268	12,222	5.00	52.40	...
昭和38年度	5,077	24,850	12,425	12,425	4.89	53.20	...
昭和39年度	5,271	24,790	12,350	12,440	4.70	53.10	...
昭和40年度	5,416	24,893	12,365	12,528	4.60	53.30	...
昭和41年度	5,507	24,730	12,267	12,463	4.49	53.00	...
昭和42年度	5,660	24,691	12,257	12,434	4.36	52.90	...
昭和43年度	5,876	25,024	12,401	12,623	4.26	53.60	...
昭和44年度	6,013	24,754	12,242	12,512	4.12	53.00	467.03
昭和45年度	6,243	24,495	11,999	12,496	3.92	52.40	467.03
昭和46年度	6,378	24,725	12,078	12,647	3.88	52.90	467.03
昭和47年度	6,686	25,491	12,484	13,007	3.81	54.60	467.03
昭和48年度	7,120	26,307	12,895	13,412	3.69	56.30	467.03
昭和49年度	7,475	27,085	13,272	13,813	3.62	58.00	467.03
昭和50年度	7,822	27,837	13,600	14,237	3.56	59.60	467.03
昭和51年度	8,028	28,432	13,939	14,493	3.54	60.90	467.03
昭和52年度	8,340	29,226	14,320	14,906	3.50	52.60	467.03
昭和53年度	8,651	30,070	14,697	15,373	3.48	64.40	467.03
昭和54年度	9,050	31,158	15,230	15,928	3.44	66.70	467.03
昭和55年度	9,450	32,113	15,732	16,381	3.40	68.80	467.03
昭和56年度	9,615	32,446	15,893	16,553	3.37	69.50	467.03
昭和57年度	10,005	32,874	16,115	16,759	3.29	70.40	467.03
昭和58年度	10,329	33,364	16,363	17,001	3.23	71.40	467.03
昭和59年度	10,573	33,886	16,566	17,320	3.20	72.60	467.03
昭和60年度	10,728	34,169	16,679	17,490	3.19	73.20	467.03
昭和61年度	10,836	34,122	16,599	17,523	3.15	73.10	467.03
昭和62年度	10,851	33,953	16,516	17,437	3.13	72.70	467.03
昭和63年度	10,998	33,994	16,519	17,475	3.09	72.80	467.03
平成元年度	11,181	34,125	16,506	17,619	3.05	73.10	466.19
平成2年度	11,403	34,230	16,524	17,706	3.00	73.40	466.19
平成3年度	11,761	34,792	16,786	18,006	2.96	74.60	466.19
平成4年度	12,234	35,660	17,193	18,467	2.91	76.50	466.19
平成5年度	12,661	36,548	17,594	18,954	2.89	78.40	466.19
平成6年度	13,151	37,465	17,975	19,490	2.85	80.40	466.19
平成7年度	13,536	38,030	18,232	19,798	2.81	81.60	466.19
平成8年度	13,970	38,648	18,540	20,108	2.77	82.90	466.19
平成9年度	14,204	38,862	18,629	20,233	2.74	83.40	466.19
平成10年度	14,560	39,341	18,842	20,499	2.70	84.40	466.21
平成11年度	14,874	39,607	18,912	20,695	2.66	85.00	465.99
平成12年度	15,258	40,030	19,103	20,927	2.62	85.90	466.09
平成13年度	15,665	40,727	19,430	21,297	2.60	87.40	466.09
平成14年度	16,089	41,280	19,724	21,556	2.57	88.60	466.09
平成15年度	16,530	42,032	20,088	21,944	2.54	90.20	466.09
平成16年度	16,891	42,662	20,393	22,269	2.53	91.50	466.09
平成17年度	17,243	43,129	20,659	22,470	2.50	92.50	466.09
平成18年度	17,620	43,787	20,948	22,839	2.49	93.95	466.09
平成19年度	18,092	44,402	21,151	23,251	2.45	95.26	466.09
平成20年度	18,517	45,005	21,420	23,585	2.43	96.56	466.09
平成21年度	18,876	45,395	21,606	23,789	2.40	97.40	466.09
平成22年度	19,169	45,600	21,741	23,859	2.38	97.84	466.09
平成23年度	19,293	45,564	21,671	23,893	2.36	97.76	466.09
平成24年度	19,461	45,466	21,586	23,880	2.34	97.55	466.09
平成25年度	19,639	45,408	21,552	23,856	2.31	97.42	466.09
平成26年度	19,792	45,378	21,518	23,860	2.29	97.37	466.02
平成27年度	19,932	45,211	21,441	23,770	2.27	97.02	466.02
平成28年度	20,150	45,136	21,435	23,701	2.24	96.85	466.02
平成29年度	20,234	44,855	21,268	23,587	2.22	96.25	466.02
平成30年度	20,256	44,379	21,050	23,329	2.19	95.23	466.02

注) 住民基本台帳法の一部改正があり、平成24年度以降は外国人を含む。

資料: 住民基本台帳

※斜線文字は平成30年4月11日現在の数値

## 2 人口の動態

各年度末現在

年 度	世帯数 (世帯)	人口 (人)	人口 増加数 ①+②+③	自 然 動 態			社 会 動 態			そ の 他			婚 姻	離 婚
				自 然	出 生	死 亡	社 会	転 入	転 出	そ の 他	増 加	減 少		
				増 加 数 ①			増 加 数 ②			増 加 数 ③				
平成8年度	13,970	38,648	618	133	400	267	463	2,493	2,030	22	26	4	486	116
平成9年度	14,204	38,862	214	109	374	265	103	2,230	2,127	2	14	12	519	105
平成10年度	14,560	39,341	479	95	373	278	374	2,377	2,003	10	11	1	473	126
平成11年度	14,874	39,607	266	78	378	300	176	2,306	2,130	12	13	1	565	129
平成12年度	15,258	40,030	423	130	375	245	279	2,236	1,957	14	15	1	499	159
平成13年度	15,665	40,727	697	136	403	267	556	2,524	1,968	5	12	7	571	174
平成14年度	16,089	41,280	553	77	350	273	464	2,579	2,115	12	12	0	511	163
平成15年度	16,530	42,032	752	146	416	270	606	2,538	1,932	0	11	11	544	138
平成16年度	16,891	42,662	630	137	457	320	489	2,442	1,953	4	4	0	516	118
平成17年度	17,243	43,129	467	80	411	331	373	2,297	1,924	14	17	3	476	136
平成18年度	17,620	43,787	658	104	423	319	547	2,392	1,845	7	22	15	492	166
平成19年度	18,092	44,402	615	108	422	314	494	2,372	1,878	13	14	1	515	141
平成20年度	18,517	45,005	603	114	466	352	491	2,211	1,720	-2	19	21	482	142
平成21年度	18,876	45,395	390	69	416	347	314	2,037	1,723	7	85	78	488	163
平成22年度	19,169	45,600	205	23	415	392	176	1,947	1,771	6	346	340	449	130
平成23年度	19,293	45,564	-36	-50	364	414	15	1,801	1,786	-1	34	35	491	118
平成24年度	19,461	45,466	-98	-15	373	388	-135	1,716	1,851	52	66	14	446	137
平成25年度	19,597	45,408	-58	-45	385	430	-30	1,693	1,723	17	27	10	462	137
平成26年度	19,792	45,378	-30	-91	336	427	42	1,796	1,754	19	29	10	504	119
平成27年度	19,932	45,211	-167	-82	343	425	-91	1,687	1,778	6	24	18	413	131
平成28年度	20,150	45,136	-75	-133	306	439	61	1,781	1,720	-3	34	37	456	115
平成29年度	20,234	44,855	-281	-112	322	434	-171	1,534	1,705	2	8	6	420	103
平成30年度	20,256	44,379	-476	-209	286	495	-266	1,540	1,806	-1	23	24	412	126

注1) その他とは、帰化、住所設定、転出取消、職権消除等。

資料；住民基本台帳

注2) 婚姻、離婚数は戸籍届出件数による。

注3) 住民基本台帳法の一部改正があり、平成24年度以降は外国人を含む。

## 3 人口と世帯数の推移

各年10月1日現在

回	年	世帯数 (世帯)	人 口 (人)					1世帯人員 (人)	人口密度 (人/Km <sup>2</sup> )	性比 (%) 男/女
			総数	男	女	前回調査との 人口増減数 (人)	前回調査との 人口増減率 (%)			
1	大正9年	3,423	18,631	9,916	8,715	...	...	5.44	39.9	113.8
2	大正14年	1,881	11,002	5,779	5,223	...	...	5.85	23.6	110.6
3	昭和5年	2,290	13,697	7,184	6,513	2,695	24.5	5.98	29.3	110.3
4	昭和10年	2,727	16,358	8,473	7,885	2,661	19.4	6.00	35.0	107.5
5	昭和15年	2,666	16,832	8,572	8,260	474	2.9	6.31	36.0	103.8
6	昭和22年	3,481	20,468	10,221	10,247	3,636	21.6	5.88	43.8	99.7
7	昭和25年	3,662	21,893	11,001	10,892	1,425	7.0	5.98	46.9	101.0
8	昭和30年	4,091	23,850	11,994	11,856	1,957	8.9	5.83	51.1	101.2
9	昭和35年	4,520	23,699	11,793	11,906	△ 151	△ 0.6	5.24	50.7	99.1
10	昭和40年	5,223	23,729	11,708	12,021	30	0.1	4.54	50.8	97.4
11	昭和45年	5,992	24,118	11,691	12,427	389	1.6	4.03	51.6	94.1
12	昭和50年	7,484	26,933	13,092	13,841	2,815	11.7	3.60	57.7	94.6
13	昭和55年	9,184	31,134	15,160	15,974	4,201	15.6	3.39	66.7	94.9
14	昭和60年	10,188	33,970	16,531	17,439	2,836	9.1	3.33	72.7	94.8
15	平成2年	10,947	33,977	16,253	17,724	7	0.0	3.10	72.9	91.7
16	平成7年	12,898	37,528	17,784	19,744	3,551	10.5	2.91	80.5	90.1
17	平成12年	14,262	39,201	18,538	20,663	1,673	4.5	2.75	84.1	89.7
18	平成17年	16,021	42,452	20,080	22,372	3,251	8.3	2.65	91.1	89.8
19	平成22年	17,660	45,085	21,295	23,790	5,884	15.0	2.55	96.7	89.5
20	平成27年	18,019	44,807	21,080	23,727	△ 278	△ 0.6	2.49	96.1	88.8

注) 昭和25年以前は音更村(町制施行は昭和28年7月1日)  
 なお、大正9年は分村前の数値である。

## 4 人口集中地区(DID)の人口および面積

年	人 口		面 積	
	DID人口	全域に対する割合	DID面積	全域に対する割合
	(人)	(%)	(Km <sup>2</sup> )	(%)
昭和45年	5,418	22.5	1.1	0.2
昭和50年	5,752	21.4	1.2	0.3
昭和55年	12,910	41.5	4.1	0.9
昭和60年	13,416	39.5	4.0	0.9
平成2年	19,892	58.5	6.2	1.3
平成7年	24,023	64.0	6.2	1.3
平成12年	26,192	66.8	6.6	1.4
平成17年	27,447	64.7	7.1	1.5
平成22年	35,569	78.9	8.5	1.8
平成27年	36,436	81.3	8.7	1.9

資料; 国勢調査

注) 人口集中地区(DID)  
 人口5,000人以上を有し人口密度が1Km<sup>2</sup>当たり4,000人以上となる地域。

## 5 住区別世帯数および人口の推移

地 区 名	平成24年度				平成25年度				平成26年度			
	世帯数	人 口			世帯数	人 口			世帯数	人 口		
		総数	男	女		総数	男	女		総数	男	女
1 音更市街地区	3,759	8,317	3,879	4,438	3,771	8,260	3,829	4,431	3,777	8,221	3,779	4,442
イ) 桜が丘・北陽台・柏寿台・北明台住区	586	1,120	487	633	593	1,105	478	627	592	1,094	466	628
ロ) 雄飛が丘住区	985	2,349	1,099	1,250	993	2,339	1,086	1,253	1,000	2,296	1,066	1,230
ハ) 音更市街住区	2,105	4,686	2,210	2,476	2,110	4,665	2,188	2,477	2,114	4,689	2,178	2,511
ニ) 緑が丘・北開進・東住吉住区	83	162	83	79	75	151	77	74	71	142	69	73
2 木野市街地区	10,643	23,801	11,196	12,605	10,773	23,850	11,225	12,625	10,912	23,976	11,293	12,683
イ) 柳町・緑街住区	1,557	3,450	1,614	1,836	1,549	3,384	1,587	1,797	1,556	3,329	1,558	1,771
ロ) 緑陽台・緑陽住区	1,471	3,476	1,641	1,835	1,478	3,443	1,632	1,811	1,488	3,420	1,628	1,792
ハ) 北蘭住区	879	2,201	1,057	1,144	876	2,177	1,049	1,128	894	2,200	1,056	1,144
ニ) 青葉・中鈴蘭・すずらん台住区	930	2,155	1,024	1,131	953	2,222	1,066	1,156	1,030	2,426	1,163	1,263
ホ) 清和・南鈴蘭住区	1,196	2,763	1,338	1,425	1,218	2,804	1,361	1,443	1,228	2,830	1,374	1,456
ヘ) 木野市街（北5線以南）住区	2,160	4,086	1,831	2,255	2,184	4,091	1,839	2,252	2,205	4,105	1,851	2,254
ト) その他北5線以北住区	1,521	3,486	1,677	1,809	1,561	3,529	1,681	1,848	1,576	3,534	1,691	1,843
チ) 共栄台・木野新町住区	929	2,184	1,014	1,170	954	2,200	1,010	1,190	935	2,132	972	1,160
3 宝来地区	2,816	6,949	3,351	3,598	2,851	7,006	3,388	3,618	2,896	7,035	3,404	3,631
イ) 宝来・ひびき野住区	2,189	5,449	2,615	2,834	2,219	5,528	2,658	2,870	2,259	5,553	2,664	2,889
ロ) 北宝来住区	575	1,419	689	730	582	1,400	684	716	589	1,406	695	711
ハ) 藤が丘・北藤が丘住区	52	81	47	34	50	78	46	32	48	76	45	31
4 温泉地区	133	220	101	119	140	227	106	121	123	199	91	108
5 駒場地区	539	1,309	636	673	539	1,275	617	658	538	1,261	616	645
イ) 駒場住区	462	1,096	525	571	474	1,089	523	566	472	1,073	518	555
ロ) 牧場住区	28	61	31	30	23	47	23	24	20	47	23	24
ハ) 高校・その他住区	49	152	80	72	42	139	71	68	46	141	75	66
6 農村東北部地区	455	1,520	768	752	457	1,503	759	744	446	1,452	730	722
イ) 豊田住区	67	259	135	124	66	255	132	123	64	244	125	119
ロ) 東音更住区	171	538	261	277	174	540	265	275	166	522	254	268
ハ) 東和住区	217	723	372	351	217	708	362	346	216	686	351	335
7 農村東南部地区	448	1,041	502	539	444	1,025	497	528	434	995	483	512
イ) 下土幌住区	295	748	367	381	295	740	366	374	293	733	361	372
ロ) 長流枝住区	32	60	28	32	29	55	25	30	27	51	23	28
ハ) 東旭・旭住区	121	233	107	126	120	230	106	124	114	211	99	112
8 農村西南部地区	409	1,368	682	686	409	1,336	672	664	411	1,323	667	656
イ) 音更・東土狩住区	177	672	347	325	181	672	347	325	183	670	344	326
ロ) 鈴蘭・然別住区	124	363	183	180	124	350	179	171	124	345	176	169
ハ) 万年・高倉住区	108	333	152	181	104	314	146	168	104	308	147	161
9 農村西北部地区	259	941	471	470	255	926	459	467	255	916	455	461
イ) 上然別住区	75	241	122	119	72	239	121	118	70	231	118	113
ロ) 南中音更住区	61	237	121	116	62	234	119	115	62	232	116	116
ハ) 西中音更住区	52	213	101	112	49	207	96	111	48	207	96	111
ニ) 中音更住区	71	250	127	123	72	246	123	123	75	246	125	121
計	19,461	45,466	21,586	23,880	19,639	45,408	21,552	23,856	19,792	45,378	21,518	23,860

注) 住民基本台帳法の一部改正があり、平成24年度以降は外国人を含む。

## 各年度末現在

平成27年度				平成28年度				平成29年度				平成30年度			
世帯数	人 口			世帯数	人 口			世帯数	人 口			世帯数	人 口		
	総数	男	女		総数	男	女		総数	男	女		総数	男	女
3,808	8,197	3,775	4,422	3,911	8,208	3,810	4,398	3,961	8,196	3,791	4,405	3,949	8,037	3,720	4,317
592	1,089	461	628	649	1,121	473	648	665	1,117	462	655	660	1,097	454	643
1,005	2,279	1,061	1,218	1,003	2,222	1,036	1,186	1,010	2,197	1,008	1,189	1,013	2,183	1,016	1,167
2,139	4,690	2,184	2,506	2,184	4,720	2,227	2,493	2,213	4,745	2,252	2,493	2,205	4,626	2,183	2,443
72	139	69	70	75	145	74	71	73	137	69	68	71	131	67	64
11,026	24,034	11,334	12,700	11,122	24,022	11,339	12,683	11,180	23,933	11,274	12,659	11,180	23,709	11,168	12,541
1,547	3,303	1,546	1,757	1,531	3,242	1,520	1,722	1,540	3,214	1,500	1,714	1,502	3,110	1,449	1,661
1,526	3,462	1,664	1,798	1,513	3,388	1,642	1,746	1,512	3,357	1,609	1,748	1,514	3,316	1,581	1,735
889	2,176	1,034	1,142	896	2,193	1,043	1,150	892	2,172	1,031	1,141	915	2,181	1,032	1,149
1,065	2,501	1,201	1,300	1,097	2,544	1,215	1,329	1,114	2,535	1,210	1,325	1,105	2,509	1,199	1,310
1,219	2,850	1,385	1,465	1,233	2,866	1,396	1,470	1,269	2,900	1,397	1,503	1,249	2,840	1,360	1,480
2,227	4,108	1,865	2,243	2,270	4,165	1,903	2,262	2,247	4,103	1,887	2,216	2,246	4,099	1,905	2,194
1,603	3,530	1,679	1,851	1,628	3,511	1,657	1,854	1,653	3,542	1,675	1,867	1,684	3,539	1,669	1,870
950	2,104	960	1,144	954	2,113	963	1,150	953	2,110	965	1,145	965	2,115	973	1,142
2,887	6,953	3,354	3,599	2,968	7,081	3,401	3,680	2,991	7,047	3,394	3,653	3,033	7,058	3,409	3,649
2,244	5,470	2,613	2,857	2,334	5,628	2,678	2,950	2,359	5,610	2,673	2,937	2,401	5,634	2,694	2,940
595	1,405	695	710	591	1,382	682	700	590	1,369	683	686	592	1,359	678	681
48	78	46	32	43	71	41	30	42	68	38	30	40	65	37	28
127	204	92	112	142	215	99	116	123	215	91	101	118	183	89	94
541	1,228	599	629	529	1,187	576	611	526	1,161	564	597	536	1,169	565	604
469	1,038	497	541	463	1,004	477	527	471	1,012	483	529	479	1,018	484	534
22	51	28	23	22	52	31	21	17	27	17	10	19	27	17	10
50	139	74	65	44	131	68	63	38	122	64	58	38	124	64	60
448	1,418	710	708	437	1,375	680	695	430	1,349	659	690	429	1,322	651	671
65	243	124	119	66	235	118	117	66	239	119	120	67	231	118	113
165	504	243	261	161	497	240	257	155	483	228	255	153	476	226	250
218	671	343	328	210	643	322	321	209	627	312	315	209	615	307	308
426	961	469	492	379	893	441	452	373	873	430	443	367	856	418	438
288	708	350	358	288	693	345	348	285	679	340	339	280	665	332	333
27	49	19	30	28	47	20	27	26	45	17	28	25	44	16	28
111	204	100	104	63	153	76	77	62	149	73	76	62	147	70	77
411	1,309	657	652	401	1,258	645	613	394	1,229	633	596	391	1,200	611	589
183	665	340	325	180	644	334	310	177	628	329	299	170	603	314	289
121	336	171	165	117	317	167	150	113	314	163	151	115	309	155	154
107	308	146	162	104	297	144	153	104	287	141	146	106	288	142	146
258	907	451	456	261	897	444	453	256	875	432	443	253	845	419	426
70	223	118	105	73	224	114	110	71	222	112	110	74	225	111	114
63	229	110	119	62	223	109	114	62	217	107	110	60	200	103	97
48	213	98	115	46	209	96	113	43	199	92	107	43	190	87	103
77	242	125	117	80	241	125	116	80	237	121	116	76	230	118	112
19,932	45,211	21,441	23,770	20,150	45,136	21,435	23,701	20,234	44,878	21,268	23,587	20,256	44,379	21,050	23,329

資料；住民基本台帳

6 住区別世帯数及び人口

平成31年3月末

1 音更市街

	世帯数	総数	男	女
北陽台	132	227	105	122
柏寿台	59	107	44	63
桜が丘	64	131	62	69
イ 桜が丘西	106	217	99	118
桜が丘団地	85	198	76	122
老人ホーム	214	217	68	149
小計	660	1,097	454	643
雄飛が丘北	260	569	274	295
雄飛が丘南区第1	142	265	116	149
雄飛が丘南区第2	118	265	129	136
雄飛が丘南区第3	136	295	139	156
雄飛が丘中区第1	112	228	103	125
雄飛が丘中区第2	156	357	170	187
雄飛が丘中央団地	89	204	85	119
小計	1,013	2,183	1,016	1,167
北明	150	334	153	181
新生	297	619	292	327
双葉	109	240	124	116
三交	41	61	36	25
親和	60	115	61	54
にこにこ	47	104	49	55
六新	44	78	34	44
七福	49	100	47	53
新緑	26	42	21	21
東新緑	86	171	75	96
東栄北	235	465	217	248
ハ 東栄南	88	192	83	109
東泉	43	88	38	50
泉	63	125	64	61
新泉	85	152	75	77
若葉	98	189	90	99
弥生	12	19	10	9
梢	244	487	223	264
花園	126	248	120	128
南花園	93	203	91	112
北花園	167	552	255	297
更葉園	42	42	25	17
小計	2,205	4,626	2,183	2,443
ニ 緑が丘	22	36	20	16
北開進	19	32	13	19
東住吉	30	63	34	29
小計	71	131	67	64
計	3,949	8,037	3,720	4,317

平成27年4月から『国療』行政区が『すずらの丘』行政区に変更になりました。

2 木野市街

	世帯数	総数	男	女
柳町北	364	723	325	398
柳町仲	390	842	399	443
イ 緑街	411	836	395	441
柳町南区東	200	419	188	231
柳町南区西	137	290	142	148
小計	1,502	3,110	1,449	1,661
緑陽台北区第1	217	459	219	240
緑陽台仲区東	210	404	185	219
緑陽台仲区西	153	333	181	152
ロ 緑陽台南	247	527	239	288
緑陽台北区第2	184	380	164	216
緑陽	502	1,180	573	607
晩成園(緑陽台)	1	33	20	13
小計	1,514	3,316	1,581	1,735
北蘭西	283	612	287	325
北蘭東	251	597	279	318
ハ 北蘭北	181	464	210	254
北蘭新町	200	508	256	252
小計	915	2,181	1,032	1,149
すずらの丘	123	389	204	185
中鈴蘭	555	1,042	498	544
ニ 青葉	137	258	103	155
すずらん台	290	820	394	426
小計	1,105	2,509	1,199	1,310
ホ 清和	597	1,406	672	734
南鈴蘭	494	1,006	488	518
鈴蘭公園通	158	428	200	228
小計	1,249	2,840	1,360	1,480
大橋	49	91	47	44
千隆	84	166	81	85
木野2	289	567	279	288
木野3	249	405	159	246
木野4	292	550	259	291
木野5	144	270	122	148
木野6	76	137	66	71
ハ 木野7	124	260	114	146
木野8	156	246	129	117
木野9	182	277	146	131
木野西9	241	437	193	244
木野西10	159	317	147	170
木野西11	174	337	147	190
神田	27	39	16	23
小計	2,246	4,099	1,905	2,194
あやめ	139	326	158	168
開進	196	384	168	216
ト 9線大和	54	101	45	56
楓	218	599	287	312
共栄	376	761	352	409
むつみ	414	849	401	448
共栄南	287	519	258	261
小計	1,684	3,539	1,669	1,870
チ 木野新町	212	449	205	244
共栄高台	209	431	205	226
共栄団地	86	141	54	87
共栄台北	145	363	167	196
共栄台南	142	352	165	187
共栄台東	106	234	117	117
共栄台中央	65	145	60	85
小計	965	2,115	973	1,142
計	11,180	23,709	11,168	12,541

3 宝来

	世帯数	総数	男	女
宝来第1	157	300	142	158
宝来第2	184	369	177	192
宝来第3	332	788	372	416
宝来第4	195	419	188	231
宝来第5	354	665	308	357
イ ひびき野西町第1	229	582	276	306
ひびき野西町第2	213	633	319	314
ひびき野神町1丁目	188	488	234	254
ひびき野神町2丁目	90	248	116	132
ひびき野東町1丁目	271	668	330	338
ひびき野東町2丁目	188	474	232	242
小計	2,401	5,634	2,694	2,940
北宝来1	73	149	70	79
北宝来2	312	766	384	382
北宝来3	207	444	224	220
小計	592	1,359	678	681
ハ 藤ヶ丘	25	42	24	18
北藤ヶ丘	15	23	13	10
小計	40	65	37	28
計	3,033	7,058	3,409	3,649

4 温泉

	世帯数	総数	男	女
イ 温泉	118	183	89	94
計	118	183	89	94

5 駒場

	世帯数	総数	男	女
西駒場	298	633	301	332
イ 駒場	181	385	183	202
小計	479	1,018	484	534
ロ 牧場	19	27	17	10
小計	19	27	17	10
中駒場	6	24	11	13
北駒場	20	79	41	38
ハ 高校	9	16	8	8
朝日	3	5	4	1
小計	38	124	64	60
計	536	1,169	565	604

7 農村東南部

	世帯数	総数	男	女
栄進	47	116	63	53
栄進南	35	86	39	47
栄	23	39	18	21
北進	56	156	83	73
イ 桜田	30	66	29	37
春日	7	22	10	12
相生	30	65	35	30
富丘	52	115	55	60
小計	280	665	332	333
ロ 長流枝	25	44	16	28
小計	25	44	16	28
東旭	36	74	36	38
ハ 旭	26	73	34	39
小計	62	147	70	77
計	367	856	418	438

6 農村東北部

	世帯数	総数	男	女
豊秋	15	52	24	28
柏葉	24	94	52	42
東豊田	14	49	25	24
光	14	36	17	19
小計	67	231	118	113
東平和	14	40	21	19
元林	8	33	15	18
北林	5	19	8	11
富士	13	39	19	20
忍	12	19	8	11
武儀	12	42	23	19
南武儀	24	75	33	42
勲	19	68	31	37
稲穂	16	47	25	22
瑞穂	12	54	25	29
南中新政	18	40	18	22
小計	153	476	226	250
八千代	9	32	16	16
報徳	16	46	23	23
錦	12	39	22	17
稔	9	47	25	22
北昭和	21	62	26	36
西昭和	11	40	21	19
東昭和	9	22	12	10
中昭和	22	68	31	37
元昭和	28	79	40	39
昭和	9	37	18	19
福平	22	56	29	27
共和	16	37	17	20
音幌	25	50	27	23
小計	209	615	307	308
計	429	1,322	651	671

8 農村西南部

	世帯数	総数	男	女
東土狩	47	136	71	65
矢部	28	101	51	50
門前	22	59	30	29
東昭栄	21	64	32	32
昭栄	13	58	31	27
住吉	38	97	42	55
晩成園(東土狩)	1	88	57	31
小計	170	603	314	289
大和	10	36	19	17
鈴蘭	40	99	52	47
然別	44	118	58	60
南大和	21	56	26	30
小計	115	309	155	154
鎮鍊	22	66	33	33
万年	57	143	72	71
高倉	27	79	37	42
小計	106	288	142	146
計	391	1,200	611	589

9 農村西北部

	世帯数	総数	男	女
上然別	31	83	42	41
北上	11	32	12	20
誉	22	77	42	35
北栄	10	33	15	18
小計	74	225	111	114
牧	10	32	17	15
北柏	9	29	15	14
南柏	15	45	21	24
大盛	18	64	32	32
下牧	8	30	18	12
小計	60	200	103	97
更生	9	40	19	21
共力	13	66	30	36
友進	12	53	25	28
西中	1	1	1	0
上牧	8	30	12	18
小計	43	190	87	103
東中音更	22	45	25	20
共進	13	51	26	25
大牧	13	43	23	20
光和	22	72	34	38
西大牧	6	19	10	9
小計	76	230	118	112
計	253	845	419	426

集 計

	世帯数	総数	男	女
1 音更市街	3,949	8,037	3,720	4,317
2 木野市街	11,180	23,709	11,168	12,541
3 宝 来	3,033	7,058	3,409	3,649
4 温 泉	118	183	89	94
5 駒 場	536	1,169	565	604
6 農村東北部	429	1,322	651	671
7 農村東南部	367	856	418	438
8 農村西南部	391	1,200	611	589
9 農村西北部	253	845	419	426
計	20,256	44,379	21,050	23,329
(うち外国人)	( 82 )	( 95 )	( 59 )	( 36 )

前 月 比

	世帯数	総数	男	女
1 音更市街	△ 5	△ 41	△ 19	△ 22
2 木野市街	12	△ 104	△ 53	△ 51
3 宝 来	17	△ 11	△ 3	△ 8
4 温 泉	7	6	1	5
5 駒 場	△ 5	△ 6	△ 6	0
6 農村東北部	0	△ 7	△ 3	△ 4
7 農村東南部	2	3	2	1
8 農村西南部	0	△ 9	△ 7	△ 2
9 農村西北部	△ 9	△ 16	△ 9	△ 7
計	19	△ 185	△ 97	△ 88
(うち外国人)	(△4)	(△3)	( 0 )	(△3)

前 年 比

	世帯数	総数	男	女
1 音更市街	△ 6	△ 177	△ 79	△ 98
2 木野市街	△ 2	△ 310	△ 161	△ 149
3 宝 来	48	△ 8	7	△ 15
4 温 泉	2	△ 2	3	△ 5
5 駒 場	6	△ 6	△ 4	△ 2
6 農村東北部	△ 4	△ 32	△ 16	△ 16
7 農村東南部	△ 7	△ 28	△ 19	△ 9
8 農村西南部	△ 4	△ 38	△ 28	△ 10
9 農村西北部	△ 3	△ 33	△ 15	△ 18
計	30	△ 634	△ 312	△ 322
(外国人)	( 20 )	( 17 )	( 19 )	(△2)



## 7 年齢5歳階層人口

各年10月1日現在

区分 年齢	平成7年			平成12年			平成17年			平成22年			平成27年		
	総数	男	女	総数	男	女	総数	男	女	総数	男	女	総数	男	女
年齢5歳区分別人口(人)															
総数	37,528	17,784	19,744	39,201	18,538	20,663	42,452	20,080	22,372	45,085	21,295	23,790	44,807	21,080	23,727
0～4歳	2,007	1,009	998	1,987	1,041	946	2,181	1,126	1,055	2,218	1,122	1,096	1,846	918	928
5～9歳	2,101	1,037	1,064	2,231	1,137	1,094	2,341	1,224	1,117	2,504	1,305	1,199	2,290	1,155	1,135
10～14歳	2,492	1,275	1,217	2,137	1,054	1,083	2,426	1,237	1,189	2,491	1,314	1,177	2,509	1,307	1,202
15～19歳	2,462	1,052	1,410	2,179	995	1,184	1,925	882	1,043	2,052	978	1,074	2,130	1,071	1,059
20～24歳	2,182	959	1,223	2,066	859	1,207	1,709	780	929	1,572	681	891	1,579	703	876
25～29歳	2,140	1,008	1,132	2,568	1,191	1,377	2,568	1,177	1,391	2,233	1,049	1,184	1,846	877	969
30～34歳	2,480	1,178	1,302	2,414	1,172	1,242	3,226	1,554	1,672	2,961	1,402	1,559	2,356	1,132	1,224
35～39歳	2,506	1,223	1,283	2,745	1,327	1,418	2,825	1,369	1,456	3,544	1,696	1,848	3,036	1,446	1,590
40～44歳	2,999	1,441	1,558	2,550	1,254	1,296	2,933	1,417	1,516	3,068	1,502	1,566	3,548	1,705	1,843
45～49歳	3,148	1,554	1,594	2,964	1,414	1,550	2,636	1,309	1,327	3,024	1,453	1,571	3,026	1,470	1,556
50～54歳	2,474	1,168	1,306	3,194	1,557	1,637	2,974	1,386	1,588	2,664	1,320	1,344	2,968	1,416	1,552
55～59歳	2,412	1,144	1,268	2,549	1,181	1,368	3,252	1,578	1,674	3,058	1,410	1,648	2,692	1,328	1,364
60～64歳	2,399	1,210	1,189	2,482	1,193	1,289	2,681	1,225	1,456	3,361	1,635	1,726	3,071	1,438	1,633
65～69歳	1,995	959	1,036	2,372	1,171	1,201	2,512	1,195	1,317	2,717	1,219	1,498	3,318	1,577	1,741
70～74歳	1,467	640	827	1,867	872	995	2,277	1,094	1,183	2,432	1,126	1,306	2,594	1,137	1,457
75～79歳	1,077	463	614	1,286	535	751	1,701	741	960	2,135	993	1,142	2,237	995	1,242
80～84歳	714	292	422	852	316	536	1,149	432	717	1,525	620	905	1,825	786	1,039
85～89歳	341	122	219	500	179	321	659	208	451	914	303	611	1,125	404	721
90～94歳	110	42	68	161	43	118	325	93	232	429	107	322	579	159	420
95～99歳	21	8	13	35	13	22	103	22	81	129	29	100	166	32	134
100歳以上	1	—	1	3	1	2	10	2	8	14	1	13	22	3	19
年齢不詳	—	—	—	59	33	26	39	29	10	40	30	10	44	21	23
年齢3区分別人口															
15歳未満	6,600	3,321	3,279	6,355	3,232	3,123	6,948	3,587	3,361	7,213	3,741	3,472	6,645	3,380	3,265
15～64歳	25,202	11,937	13,265	25,711	12,143	13,568	26,729	12,677	14,052	27,537	13,126	14,411	26,252	12,586	13,666
65歳以上	5,726	2,526	3,200	7,076	3,130	3,946	8,736	3,787	4,949	10,295	4,398	5,897	11,866	5,093	6,773
年齢別割合(%)															
15歳未満	17.6	18.7	16.6	16.2	17.4	15.1	16.4	17.9	15.0	16.0	17.6	14.6	14.8	16.1	13.8
15～64歳	67.2	67.1	67.2	65.6	65.5	65.7	63.0	63.1	62.8	61.1	61.7	60.6	58.6	59.8	57.7
65歳以上	15.3	14.2	16.2	18.1	16.9	19.1	20.6	18.9	22.1	22.8	20.7	24.8	26.5	24.2	28.6
平均年齢	39.9	39.5	40.3	41.6	40.9	42.3	43.0	41.8	44.2	44.4	43.0	45.6	46.2	44.8	47.5

資料：国勢調査

## 8 世帯の家族類型別一般世帯数の推移

各年10月1日現在

区分	平成7年	平成12年	平成17年	平成22年	平成27年
世帯総数	12,872	14,192	15,953	17,621	17,972
A 親族世帯	10,275	11,028	12,126	12,999	12,962
I 核家族世帯	8,377	9,229	10,375	11,423	11,550
夫婦のみの世帯	3,102	3,589	4,095	4,523	4,658
夫婦と子供から成る世帯	4,460	4,574	5,024	5,323	5,200
男親と子供から成る世帯	123	152	163	204	231
女親と子供から成る世帯	692	914	1,093	1,373	1,461
II その他の親族世帯	1,898	1,799	1,751	1,576	1,412
夫婦と両親から成る世帯	92	74	94	86	75
夫婦とひとり親から成る世帯	253	288	318	340	297
夫婦、子供と両親から成る世帯	515	384	310	222	182
夫婦、子供とひとり親から成る世帯	617	610	509	407	340
その他	421	443	520	521	518
B 非親族世帯	30	63	85	174	166
C 単独世帯	2,567	3,101	3,742	4,448	4,844
(再掲)					
母子世帯	194	261	327	363	441
父子世帯	30	40	39	35	40

## 9 高齢者夫婦世帯数、男女別単身高齢者世帯数の推移

各年10月1日現在

区分	平成7年	平成12年	平成17年	平成22年	平成27年
高齢者夫婦世帯数	1,102	1,542	1,917	2,233	2,643
65歳以上の単身者の世帯数	579	833	1,121	1,495	1,980
うち男性	145	200	300	363	524
うち女性	434	633	821	1,132	1,456

注) 高齢者夫婦世帯とは、いずれかが65歳以上の夫婦1組のみの一般世帯(他の世帯員がないもの)。

資料；国勢調査

## 10 労働力状態 男女別15歳以上人口 年齢(5歳階級)

男女年齢 (5歳階級)	総 数	勞 働 力					
		総 数	就 業 者				
			総数	主に仕事	家事の ほか仕事	通学の かたわら	休業者
<b>総数</b>	<b>38,118</b>	<b>22,157</b>	<b>21,432</b>	<b>17,935</b>	<b>3,153</b>	<b>81</b>	<b>263</b>
15～19歳	2,130	285	261	186	8	66	1
20～24歳	1,579	1,214	1,140	1,094	26	12	8
25～29歳	1,846	1,470	1,411	1,291	96	1	23
30～34歳	2,356	1,852	1,785	1,542	197	1	45
35～39歳	3,036	2,487	2,411	2,008	368	-	35
40～44歳	3,548	2,963	2,883	2,394	476	1	12
45～49歳	3,026	2,564	2,493	2,067	414	-	12
50～54歳	2,968	2,535	2,471	2,046	414	-	11
55～59歳	2,692	2,209	2,153	1,838	295	-	20
60～64歳	3,071	2,034	1,963	1,616	317	-	30
65～69歳	3,318	1,449	1,396	1,090	273	-	33
70～74歳	2,594	620	604	454	132	-	18
75～79歳	2,237	313	303	218	74	-	11
80～84歳	1,825	124	121	72	46	-	3
85歳以上	1,892	38	37	19	17	-	1
(再掲)65歳以上	11,866	2,544	2,461	1,853	542	-	66
(再掲)75歳以上	5,954	475	461	309	137	-	15
<b>男</b>	<b>17,679</b>	<b>11,958</b>	<b>11,522</b>	<b>11,195</b>	<b>188</b>	<b>27</b>	<b>112</b>
15～19歳	1,071	125	110	87	1	22	-
20～24歳	703	563	518	507	5	5	1
25～29歳	877	776	735	730	2	-	3
30～34歳	1,132	996	960	955	3	-	2
35～39歳	1,446	1,317	1,271	1,259	5	-	7
40～44歳	1,705	1,557	1,525	1,513	8	-	4
45～49歳	1,470	1,357	1,315	1,301	8	-	6
50～54歳	1,416	1,317	1,285	1,270	10	-	5
55～59歳	1,328	1,233	1,203	1,180	10	-	13
60～64歳	1,438	1,161	1,112	1,072	22	-	18
65～69歳	1,577	886	843	769	47	-	27
70～74歳	1,137	374	359	319	24	-	16
75～79歳	995	196	190	161	23	-	6
80～84歳	786	77	74	57	14	-	3
85歳以上	598	23	22	15	6	-	1
(再掲)65歳以上	5,093	1,556	1,488	1,321	114	0	53
(再掲)75歳以上	2,379	296	286	233	43	0	10
<b>女</b>	<b>20,439</b>	<b>10,199</b>	<b>9,910</b>	<b>6,740</b>	<b>2,965</b>	<b>54</b>	<b>151</b>
15～19歳	1,059	160	151	99	7	44	1
20～24歳	876	651	622	587	21	7	7
25～29歳	969	694	676	561	94	1	20
30～34歳	1,224	856	825	587	194	1	43
35～39歳	1,590	1,170	1,140	749	363	-	28
40～44歳	1,843	1,406	1,358	881	468	1	8
45～49歳	1,556	1,207	1,178	766	406	-	6
50～54歳	1,552	1,218	1,186	776	404	-	6
55～59歳	1,364	976	950	658	285	-	7
60～64歳	1,633	873	851	544	295	-	12
65～69歳	1,741	563	553	321	226	-	6
70～74歳	1,457	246	245	135	108	-	2
75～79歳	1,242	117	113	57	51	-	5
80～84歳	1,039	47	47	15	32	-	-
85歳以上	1,294	15	15	4	11	-	-
(再掲)65歳以上	6,773	988	973	532	428	0	13
(再掲)75歳以上	3,575	179	175	76	94	0	5

平成27年10月1日現在

人 口						非労働力人口				労働力状 態不詳
(再掲)雇用者					完 全 失業者	総 数	家 事	通 学	その他	
総数	主に仕事	家事の ほか仕事	通学の かたわら	休業者						
17,516	14,745	2,478	81	212	725	14,388	4,871	1,847	7,670	1,573
253	180	6	66	1	24	1,647	12	1,673	31	129
1,022	980	22	12	8	74	229	57	135	37	136
1,221	1,130	71	1	19	59	221	167	21	33	155
1,522	1,323	154	1	44	67	314	271	4	39	190
2,083	1,741	309	-	33	76	350	304	4	42	199
2,499	2,073	414	1	11	80	378	310	3	65	207
2,118	1,748	361	-	9	71	326	266	1	59	136
2,105	1,736	358	-	11	64	335	258	-	77	98
1,727	1,471	240	-	16	56	412	329	2	81	71
1,498	1,237	242	-	19	71	980	565	1	414	57
974	760	190	-	24	53	1,809	785	-	1,024	60
347	262	75	-	10	16	1,923	575	-	1,348	51
109	76	27	-	6	10	1,888	444	1	1,443	36
32	23	8	-	1	3	1,676	313	-	1,363	25
6	5	1	-	-	1	1,831	215	2	1,614	23
1,468	1,126	301	-	41	83	9,127	2,332	3	6,792	195
147	104	36	-	7	14	5,395	972	3	4,420	84
9,242	9,031	109	27	75	436	4,955	399	933	3,623	766
107	84	1	22	-	15	816	3	864	18	61
437	430	1	5	1	45	80	3	59	18	60
619	615	2	-	2	41	32	6	6	20	69
801	797	2	-	2	36	39	9	2	28	97
1,081	1,074	2	-	5	46	31	5	1	25	98
1,308	1,297	7	-	4	32	43	2	-	41	105
1,099	1,090	5	-	4	42	41	6	-	35	72
1,063	1,052	6	-	5	32	53	5	-	48	46
952	941	2	-	9	30	52	6	-	46	43
843	822	13	-	8	49	245	34	1	210	32
602	549	34	-	19	43	663	80	-	583	28
229	199	20	-	10	15	737	82	-	655	26
72	56	11	-	5	6	790	71	-	719	9
25	21	3	-	1	3	698	48	-	650	11
4	4	-	-	-	1	566	39	-	527	9
932	829	68	0	35	68	3,454	320	0	3,134	83
101	81	14	0	6	10	2,054	158	0	1,896	29
8,274	5,714	2,369	54	137	289	9,433	4,472	914	4,047	807
146	96	5	44	1	9	831	9	809	13	68
585	550	21	7	7	29	149	54	76	19	76
602	515	69	1	17	18	189	161	15	13	86
721	526	152	1	42	31	275	262	2	11	93
1,002	667	307	-	28	30	319	299	3	17	101
1,191	776	407	1	7	48	335	308	3	24	102
1,019	658	356	-	5	29	285	260	1	24	64
1,042	684	352	-	6	32	282	253	-	29	52
775	530	238	-	7	26	360	323	2	35	28
655	415	229	-	11	22	735	531	-	204	25
372	211	156	-	5	10	1,146	705	-	441	32
118	63	55	-	-	1	1,186	493	-	693	25
37	20	16	-	1	4	1,098	373	1	724	27
7	2	5	-	-	-	978	265	-	713	14
2	1	1	-	-	-	1,265	176	2	1,087	14
536	297	233	0	6	15	5,673	2,012	3	3,658	112
46	23	22	0	1	4	3,341	814	3	2,524	55

資料：国勢調査

## 11 産業別（大分類） 従業上の地位（7区分） 男女別15歳以上就業者数

産業（大分類）	総 数										
	総 数	雇 用 者				役員	雇人の ある 業主	雇人の ない 業主	家族 従業者	家庭 内職者	不詳
		総数	常雇	労働者 派遣事 業所	パート・ アルバイト						
総数	21,432	16,573	10,353	541	5,679	943	474	1,357	1,421	7	657
A 農業、林業	2,694	754	357	72	325	70	178	532	1,151	—	9
うち農業	2,612	680	306	72	302	65	176	532	1,150	—	9
B 漁業	4	2	1	1	—	—	1	1	—	—	—
C 鉱業、採石業、砂利採取業	9	7	7	—	—	2	—	—	—	—	—
D 建設業	1,887	1,324	1,146	7	171	286	55	170	41	—	11
E 製造業	1,868	1,701	1,102	166	433	59	11	72	10	5	10
F 電気・ガス・熱供給・水道業	113	110	97	1	12	3	—	—	—	—	—
G 情報通信業	135	113	63	6	44	11	1	10	—	—	—
H 運輸業、郵便業	1,087	1,011	772	46	193	36	5	26	5	—	4
I 卸売業、小売業	3,486	3,080	1,632	45	1,403	182	43	103	63	—	15
J 金融業、保険業	399	370	295	2	73	18	—	10	—	—	1
K 不動産業、物品賃貸業	262	175	108	6	61	31	3	39	14	—	—
L 学術研究、専門・技術サービス業	596	463	385	3	75	54	16	52	11	—	—
M 宿泊業、飲食サービス業	1,200	993	337	30	626	41	60	54	47	—	5
N 生活関連サービス業、娯楽業	693	482	178	2	302	19	38	123	26	1	4
O 教育、学習支援業	963	912	711	12	189	1	8	41	0	—	1
P 医療、福祉	2,952	2,788	1,756	37	995	52	36	34	29	—	13
Q 複合サービス業	384	370	277	16	77	9	4	—	—	—	1
R サービス業（他に分類されないもの）	1,203	1,015	439	64	512	69	15	80	18	1	5
S 公務（他に分類されるものを除く）	850	850	676	4	170	—	—	—	—	—	—
T 分類不能の産業	647	53	14	21	18	—	—	10	6	—	578
（再掲）第1次産業計	2,698	756	358	73	325	70	179	533	1,151	0	9
（再掲）第2次産業計	3,764	3,032	2,255	173	604	347	66	242	51	5	21
（再掲）第3次産業計	14,323	12,732	7,726	274	4,732	526	229	572	213	2	49

平成27年10月1日現在

総 数	男										女										
	雇 用 者				役員	雇人のある業主	雇人のない業主	家族従業者	家庭内職者	不詳	総 数	雇 用 者				役員	雇人のある業主	雇人のない業主	家族従業者	家庭内職者	不詳
	総数	常雇	労働者派遣事業所	パート・アルバイト								総数	常雇	労働者派遣事業所	パート・アルバイト						
11,522	8,514	7,043	248	1,223	728	402	1,097	407	—	374	9,910	8,059	3,310	293	4,456	215	72	260	1,014	7	283
1,520	424	278	38	108	52	176	517	346	—	5	1,174	330	79	34	217	18	2	15	805	—	4
1,452	363	234	38	91	47	174	517	346	—	5	1,160	317	72	34	211	18	2	15	804	—	4
4	2	1	1	—	—	1	1	—	—	—	0	0	—	—	—	—	—	—	—	—	—
9	7	7	—	—	2	—	—	—	—	—	0	0	—	—	—	—	—	—	—	—	—
1,600	1,126	1,027	2	97	230	54	168	11	—	11	287	198	119	5	74	56	1	2	30	—	—
1,199	1,075	888	78	109	51	10	53	3	—	7	669	626	214	88	324	8	1	19	7	5	3
97	94	87	—	7	3	—	—	—	—	—	16	16	10	1	5	—	—	—	—	—	—
90	71	51	3	17	11	1	7	—	—	—	45	42	12	3	27	—	—	3	—	—	—
912	848	713	33	102	32	5	23	1	—	3	175	163	59	13	91	4	—	3	4	—	1
1,673	1,406	1,154	11	241	142	34	69	17	—	5	1,813	1,674	478	34	1,162	40	9	34	46	—	10
168	148	142	—	6	13	—	7	—	—	—	231	222	153	2	67	5	—	3	—	—	1
157	100	77	4	19	22	2	29	4	—	—	105	75	31	2	42	9	1	10	10	—	—
414	308	289	—	19	48	14	39	5	—	—	182	155	96	3	56	6	2	13	6	—	—
397	300	195	14	91	23	35	27	11	—	1	803	693	142	16	535	18	25	27	36	—	4
273	184	105	1	78	12	21	51	3	—	2	420	298	73	1	224	7	17	72	23	1	2
453	443	410	4	29	1	2	6	—	—	1	510	469	301	8	160	—	6	35	—	—	—
624	530	454	8	68	25	32	29	4	—	4	2,328	2,258	1,302	29	927	27	4	5	25	—	9
235	225	201	8	16	9	—	—	—	—	1	149	145	76	8	61	—	4	—	—	—	—
674	538	361	34	143	52	15	65	1	—	3	529	477	78	30	369	17	—	15	17	1	2
662	662	593	—	69	—	—	—	—	—	—	188	188	83	4	101	—	—	—	—	—	—
361	23	10	9	4	—	—	6	1	—	331	286	30	4	12	14	—	—	4	5	—	247
1,524	426	279	39	108	52	177	518	346	—	5	1,174	330	79	34	217	18	2	15	805	—	4
2,808	2,208	1,922	80	206	283	64	221	14	—	18	956	824	333	93	398	64	2	21	37	5	3
6,829	5,857	4,832	120	905	393	161	352	46	—	20	7,494	6,875	2,894	154	3,827	133	68	220	167	2	29

資料：国勢調査

## 12 産業別（大分類） 年齢（5歳階級） 男女別15歳以上就業者数

男 女 (5歳階級)	総 数	第1次産業			第2次産業			F 電気・ガス・熱供給・水道業	G 情報通信業	H 運輸業、郵便業
		A		B	C	D	E			
		農業、林業	うち農業	漁業	鉱業、採石業、砂利採取業	建設業	製造業			
総数	21,432	2,694	2,612	4	9	1,887	1,868	113	135	1,087
15～19歳	261	8	8	-	-	18	25	5	-	7
20～24歳	1,140	76	75	-	-	69	108	11	5	23
25～29歳	1,411	127	123	-	-	66	163	11	5	44
30～34歳	1,785	183	174	-	-	113	180	7	9	82
35～39歳	2,411	218	211	-	2	207	231	10	21	118
40～44歳	2,883	233	219	-	1	258	241	16	19	164
45～49歳	2,493	239	234	1	2	216	231	16	22	147
50～54歳	2,471	240	228	1	2	213	206	13	20	165
55～59歳	2,153	268	260	-	-	247	200	12	10	134
60～64歳	1,963	343	334	-	1	227	170	7	17	102
65～69歳	1,396	300	293	1	1	162	86	4	5	81
70～74歳	604	206	202	-	-	61	20	-	1	17
75～79歳	303	152	151	1	-	22	6	1	-	1
80～84歳	121	77	76	-	-	6	-	-	1	2
85歳以上	37	24	24	-	-	2	1	-	-	-
平均年齢	47.10	54.08	54.21	60.50	49.06	49.64	44.83	42.88	47.00	48.42
(再掲)										
65歳以上	2,461	759	746	2	1	253	113	5	7	101
75歳以上	461	253	251	1	-	30	7	1	1	3
男	11,522	1,520	1,452	4	9	1,600	1,199	97	90	912
15～19歳	110	3	3	-	-	14	12	5	-	2
20～24歳	518	63	62	-	-	58	67	11	3	15
25～29歳	735	84	80	-	-	53	105	9	-	36
30～34歳	960	111	103	-	-	90	122	4	2	68
35～39歳	1,271	129	123	-	2	172	161	7	14	99
40～44歳	1,525	127	115	-	1	216	165	15	11	134
45～49歳	1,315	135	132	1	2	180	147	13	16	117
50～54歳	1,285	139	129	1	2	188	123	11	12	142
55～59歳	1,203	139	132	-	-	215	128	10	8	115
60～64歳	1,112	184	176	-	1	195	101	7	17	92
65～69歳	843	163	159	1	1	139	49	4	5	74
70～74歳	359	99	96	-	-	51	15	-	1	16
75～79歳	190	88	87	1	-	21	4	1	-	1
80～84歳	74	43	42	-	-	6	-	-	1	1
85歳以上	22	13	13	-	-	2	-	-	-	-
平均年齢	47.89	53.00	53.18	60.50	49.06	49.96	44.49	43.01	50.21	49.01
(再掲)										
65歳以上	1,488	406	397	2	1	219	68	5	7	92
75歳以上	286	144	142	1	-	29	4	1	1	2
女	9,910	1,174	1,160	-	-	287	669	16	45	175
15～19歳	151	5	5	-	-	4	13	-	-	5
20～24歳	622	13	13	-	-	11	41	-	2	8
25～29歳	676	43	43	-	-	13	58	2	5	8
30～34歳	825	72	71	-	-	23	58	3	7	14
35～39歳	1,140	89	88	-	-	35	70	3	7	19
40～44歳	1,358	106	104	-	-	42	76	1	8	30
45～49歳	1,178	104	102	-	-	36	84	3	6	30
50～54歳	1,186	101	99	-	-	25	83	2	8	23
55～59歳	950	129	128	-	-	32	72	2	2	19
60～64歳	851	159	158	-	-	32	69	-	-	10
65～69歳	553	137	134	-	-	23	37	-	-	7
70～74歳	245	107	106	-	-	10	5	-	-	1
75～79歳	113	64	64	-	-	1	2	-	-	-
80～84歳	47	34	34	-	-	-	-	-	-	1
85歳以上	15	11	11	-	-	-	1	-	-	-
平均年齢	46.17	55.48	55.50	-	-	47.91	45.43	42.13	40.59	45.33
(再掲)										
65歳以上	973	353	349	-	-	34	45	-	-	9
75歳以上	175	109	109	-	-	1	3	-	-	1

平成27年10月1日現在

第3次産業

I	J	K	L	M	N	O	P	Q	R	S	T
卸売業、 小売業	金融業、 保険業	不動産 業、物品 賃貸業	学術研 究、専 門・技術 サービス 業	宿泊業、 飲食サー ビス業	生活関連 サービス 業、娯楽 業	教育、学 習支援業	医療、福 祉	複合サー ビス事業	サービス 業（他に 分類され ないもの）	公務（他に 分類される ものを除 く）	分類不能の 産業
3,486	399	262	596	1,200	693	963	2,952	384	1,203	850	647
76	6	3	2	56	11	5	10	5	9	8	7
234	23	11	33	102	42	39	209	26	38	28	63
259	39	20	28	74	62	54	251	26	36	68	78
322	30	21	47	80	66	69	276	41	82	79	98
404	46	24	62	113	72	123	418	40	114	110	78
489	62	23	93	162	69	192	445	78	132	121	85
400	50	23	75	119	62	159	369	43	107	135	77
418	51	31	76	121	69	152	362	34	119	125	53
297	53	25	81	128	53	98	288	43	115	62	39
291	20	22	44	110	75	46	184	28	185	64	27
167	11	27	36	92	79	17	101	13	171	26	16
74	7	15	14	33	23	7	29	6	65	15	11
39	1	10	4	8	7	1	9	1	24	7	9
13	-	6	-	2	2	1	1	-	5	2	3
3	-	1	1	-	1	-	-	-	1	-	3
45.10	44.31	50.51	47.31	45.55	47.16	45.01	43.92	44.16	52.12	45.34	41.55
296	19	59	55	135	112	26	140	20	266	50	42
55	1	17	5	10	10	2	10	1	30	9	15
1,673	168	157	414	397	273	453	624	235	674	662	361
27	-	-	1	21	2	2	4	3	4	8	2
87	4	7	15	41	15	10	28	11	28	18	37
122	13	13	17	27	34	28	63	14	23	52	42
164	14	10	24	34	32	26	58	29	55	59	58
208	19	13	39	27	31	46	80	25	75	81	43
260	20	12	67	45	25	80	98	43	72	86	48
170	27	12	50	41	16	83	73	29	48	113	42
181	22	19	53	32	18	81	65	17	56	99	24
135	33	11	62	51	20	51	60	32	56	52	25
151	10	16	34	32	25	26	43	19	89	53	17
87	3	22	33	33	38	13	33	9	106	19	11
42	3	12	14	10	13	5	14	3	43	13	5
28	-	6	4	3	2	1	4	1	16	7	2
10	-	3	-	-	1	1	1	-	2	2	3
1	-	1	1	-	1	-	-	-	1	-	2
45.83	46.63	52.31	49.37	44.91	46.86	46.73	45.14	45.04	51.62	45.87	41.58
168	6	44	52	46	55	20	52	13	168	41	23
39	-	10	5	3	4	2	5	1	19	9	7
1,813	231	105	182	803	420	510	2,328	149	529	188	286
49	6	3	1	35	9	3	6	2	5	-	5
147	19	4	18	61	27	29	181	15	10	10	26
137	26	7	11	47	28	26	188	12	13	16	36
158	16	11	23	46	34	43	218	12	27	20	40
196	27	11	23	86	41	77	338	15	39	29	35
229	42	11	26	117	44	112	347	35	60	35	37
230	23	11	25	78	46	76	296	14	59	22	35
237	29	12	23	89	51	71	297	17	63	26	29
162	20	14	19	77	33	47	228	11	59	10	14
140	10	6	10	78	50	20	141	9	96	11	10
80	8	5	3	59	41	4	68	4	65	7	5
32	4	3	-	23	10	2	15	3	22	2	6
11	1	4	-	5	5	-	5	-	8	-	7
3	-	3	-	2	1	-	-	-	3	-	-
2	-	-	-	-	-	-	-	-	-	-	1
44.42	42.63	47.82	42.60	45.87	47.35	43.48	43.60	42.76	52.74	43.47	41.51
128	13	15	3	89	57	6	88	7	98	9	19
16	1	7	-	7	6	-	5	-	11	-	8

資料：国勢調査



## 13 音更町に常住する15歳以上就業者数および通学者数

各年10月1日現在

年	区分	総数	音更町で従業・通学			他市町村で従業・通学								
			総数	自宅	自宅外	総数	帯広市	士幌町	上士幌町	鹿追町	芽室町	幕別町	池田町	その他
平成12年	就業者数	19,251	11,350	3,699	7,651	7,901	6,438	380	77	90	310	313	62	231
	通学者数	2,035	1,159	—	1,159	876	759	52	20	7	8	16	8	6
	合計	21,286	12,509	3,699	8,810	8,777	7,197	432	97	97	318	329	70	237
平成17年	就業者数	19,859	11,219	3,457	7,762	8,640	6,808	420	110	89	401	371	89	352
	通学者数	1,754	972	—	972	782	639	44	23	27	6	19	11	13
	合計	21,613	12,191	3,457	8,734	9,422	7,447	464	133	116	407	390	100	365
平成22年	就業者数	20,882	11,638	3,259	8,379	9,244	7,129	454	110	115	511	447	86	392
	通学者数	1,603	843	—	843	760	644	31	6	23	17	13	12	14
	合計	22,485	12,481	3,259	9,222	10,004	7,773	485	116	138	528	460	98	406
平成27年	就業者数	20,767	11,099	2,873	8,226	9,668	7,183	491	159	148	545	476	95	571
	通学者数	1,765	776	—	776	989	688	40	41	36	53	20	8	103
	合計	22,532	11,875	2,873	9,002	10,657	7,871	531	200	184	598	496	103	674

## 14 音更町に従業・通学する15歳以上就業者数および通学者数

各年10月1日現在

年	区分	総数	音更町に常住			他市町村に常住								
			総数	自宅	自宅外	総数	帯広市	士幌町	上士幌町	鹿追町	芽室町	幕別町	池田町	その他
平成12年	就業者数	14,668	11,219	3,457	7,762	3,449	2,489	107	41	32	146	456	65	113
	通学者数	1,274	972	—	972	302	169	56	7	6	9	30	3	22
	合計	15,942	12,191	3,457	8,734	3,751	2,658	163	48	38	155	486	68	135
平成17年	就業者数	15,597	11,638	3,259	8,379	3,959	2,843	124	50	37	205	536	85	79
	通学者数	1,097	843	—	843	254	166	30	12	3	8	21	6	8
	合計	16,694	12,481	3,259	9,222	4,213	3,009	154	62	40	213	557	91	87
平成22年	就業者数	14,947	10,862	3,057	7,805	4,085	2,894	88	41	47	210	579	83	143
	通学者数	1,043	795	—	795	248	169	24	9	4	13	15	5	9
	合計	15,990	11,657	3,057	8,600	4,333	3,063	112	50	51	223	594	88	152
平成27年	就業者数	15,320	11,099	2,873	8,226	4,221	2,994	106	41	41	227	569	92	151
	通学者数	972	776	—	776	196	124	23	2	6	6	20	6	9
	合計	16,292	11,875	2,873	9,002	4,417	3,118	129	43	47	233	589	98	160

## 15 夜間人口・昼間人口

各年10月1日現在

年	常住地人口 (夜間人口)	従業地・通学地 人口 (昼間人口)	常住地人口に 対する比率 (%)	流入人口			流出人口		
				総数	就業者	通学者	総数	就業者	通学者
平成12年	39,142	33,459	85.5%	3,754	3,449	305	9,437	8,640	797
平成17年	42,413	36,733	86.6%	4,335	4,071	264	10,015	9,244	771
平成22年	45,085	38,741	85.9%	4,337	4,085	252	10,681	9,799	882
平成27年	44,807	38,589	86.1%	4,417	4,221	196	10,657	9,668	989

注1) 労働力不詳を含む。

資料；国勢調査

注2) 流入人口とは、他市町村に居住し、音更町で就業する者(15歳以上)と通学する者(15歳未満を含む)の合計。

注3) 流出人口とは、音更町に居住し、他市町村で就業する者(15歳以上)と通学する者(15歳未満を含む)の合計。

# 第3章 事業所

1 産業別（大分類）事業所数 および従業者数	19
2 産業大分類従業者規模別 事業所数（民営）	20
3 産業大分類従業者規模別 従業者数（民営）	22

1 産業別（大分類）事業所数および従業者数

産業大分類	平成21年(7月1日現在)				平成24年(2月1日現在)	
	総数		民営		民営	
	事業所数	従業者数	事業所数	従業者数	事業所数	従業者数
総数	1,336	15,296	1,264	14,126	1,251	12,347
A~B 農林漁業	35	647	35	647	34	404
C 鉱業, 採石業, 砂利採取業	1	24	1	24	1	25
D 建設業	204	1,399	204	1,399	188	1,271
E 製造業	63	973	63	973	61	1,123
F 電気・ガス・熱供給・水道業	3	78	1	52	1	52
G 情報通信業	3	7	3	7	7	17
H 運輸業, 郵便業	42	956	42	956	41	728
I 卸売業, 小売業	287	3,196	287	3,196	262	3,078
J 金融業, 保険業	13	101	13	101	11	115
K 不動産業, 物品賃貸業	60	256	59	249	73	219
L 学術研究, 専門・技術サービス業	41	301	40	271	44	260
M 宿泊業, 飲食サービス業	139	1,608	139	1,608	145	1,588
N 生活関連サービス業, 娯楽業	135	812	135	812	134	669
O 教育, 学習支援業	60	694	36	232	37	168
P 医療, 福祉	125	1,996	96	1,651	104	1,657
Q 複合サービス事業	14	174	14	174	13	156
R サービス業 (他に分類されないもの)	97	1777	96	1774	95	817
S 公務 (他に分類されないもの)	14	297	-	-	-	-

資料；平成21年経済センサス基礎調査、平成24年経済センサス活動調査

産業大分類	平成26年(7月1日現在)				平成28年(6月1日現在)	
	総数		民営		民営	
	事業所数	従業者数	事業所数	従業者数	事業所数	従業者数
総数	1,358	14,773	1,288	13,413	1,295	13,625
A~B 農林漁業	36	484	36	484	41	569
C 鉱業, 採石業, 砂利採取業	1	25	1	25	1	34
D 建設業	191	1,374	191	1,374	181	1,362
E 製造業	59	1,446	59	1,446	57	1,603
F 電気・ガス・熱供給・水道業	3	79	1	54	2	54
G 情報通信業	4	15	4	15	4	17
H 運輸業, 郵便業	42	726	42	726	45	677
I 卸売業, 小売業	295	2,923	295	2,923	295	2,699
J 金融業, 保険業	12	121	12	121	13	128
K 不動産業, 物品賃貸業	71	170	70	167	62	127
L 学術研究, 専門・技術サービス業	41	292	40	270	40	304
M 宿泊業, 飲食サービス業	138	1,478	138	1,478	139	1,520
N 生活関連サービス業, 娯楽業	136	733	136	733	141	665
O 教育, 学習支援業	63	699	40	162	44	234
P 医療, 福祉	141	2,407	113	1,987	125	2,089
Q 複合サービス事業	18	281	18	281	14	252
R サービス業 (他に分類されないもの)	93	1,172	92	1,167	91	1,291
S 公務 (他に分類されないもの)	14	348	-	-	-	-

資料；平成26年経済センサス基礎調査、平成28年経済センサス活動調査

## 2 産業大分類 従業者規模別事業所数（民営）

産業大分類		総数		1～4人		5～9人	
		24年	26年	24年	26年	24年	26年
総数		1,251	1,288	707	715	238	229
A～B	農林漁業	34	36	13	12	12	11
C	鉱業，採石業，砂利業 採取	1	1	—	—	—	—
D	建設業	188	191	92	98	56	42
E	製造業	61	59	26	24	12	9
F	電気・ガス・熱供給・水道業	1	1	—	—	—	—
G	情報通信業	7	4	6	3	1	—
H	運輸業，郵便業	41	42	8	7	7	8
I	卸売業，小売業	262	295	137	159	52	61
J	金融業，保険業	11	12	2	3	3	3
K	不動産業，物品賃貸業	73	70	65	63	5	5
L	学術研究，専門・技術サービス業	44	40	32	27	8	6
M	宿泊業，飲食サービス業	145	138	78	73	31	25
N	生活関連サービス業，娯楽業	134	136	108	108	9	9
O	教育，学習支援業	37	40	30	32	2	5
P	医療，福祉	104	113	43	43	18	25
Q	複合サービス事業	13	18	8	9	3	4
R	サービス業 (他に分類されないもの)	95	92	59	54	19	16
S	公務 (他に分類されないもの)	—	—	—	—	—	—

産業大分類		総数	1～4人	5～9人
		28年	28年	28年
総数		1,295	700	253
A～B	農林漁業	41	14	14
C	鉱業，採石業，砂利業 採取	1	—	—
D	建設業	181	83	49
E	製造業	57	23	9
F	電気・ガス・熱供給・水道業	2	1	—
G	情報通信業	4	3	—
H	運輸業，郵便業	45	8	11
I	卸売業，小売業	295	156	66
J	金融業，保険業	13	4	2
K	不動産業，物品賃貸業	62	57	4
L	学術研究，専門・技術サービス業	40	28	6
M	宿泊業，飲食サービス業	139	70	30
N	生活関連サービス業，娯楽業	141	110	13
O	教育，学習支援業	44	34	5
P	医療，福祉	125	50	21
Q	複合サービス事業	14	6	5
R	サービス業 (他に分類されないもの)	91	53	18
S	公務 (他に分類されないもの)	—	—	—

10～19人		20～29人		30人以上		派遣・下請従業者のみ	
24年	26年	24年	26年	24年	26年	24年	26年
170	184	49	63	83	92	4	5
6	7	2	4	1	2	—	—
—	—	1	1	—	—	—	—
28	37	6	6	6	8	—	—
10	11	4	7	8	8	1	—
—	—	—	—	1	1	—	—
—	1	—	—	—	—	—	—
14	13	7	9	5	5	—	—
43	41	9	12	20	20	1	2
6	5	—	1	—	—	—	—
2	2	—	—	1	—	—	—
3	6	—	—	1	1	—	—
14	17	7	11	14	11	1	1
9	9	3	3	5	7	—	—
2	1	—	1	2	1	1	—
23	22	8	6	12	16	—	1
—	2	1	—	1	3	—	—
10	10	1	2	6	9	—	1
—	—	—	—	—	—	—	—

資料：平成24年経済センサスー活動調査、平成26年経済センサスー基礎調査

10～19人	20～29人	30人以上	派遣・下請従業者のみ
28年	28年	28年	28年
187	63	86	6
5	5	3	—
—	—	1	—
37	7	5	—
13	4	8	—
—	—	1	—
1	—	—	—
15	8	3	—
39	14	18	2
5	2	—	—
—	—	—	1
4	1	1	—
20	7	11	1
6	7	4	1
2	1	2	—
32	5	16	1
—	1	2	—
8	1	11	—
—	—	—	—

資料：平成28年経済センサスー活動調査

## 3 産業大分類 従業者規模別従業者数（民営）

産業大分類		総数		1～4人		5～9人	
		24年	26年	24年	26年	24年	26年
総数		12,347	13,413	1,468	1,492	1,592	1,515
A～B	農林漁業	404	484	40	33	84	71
C	鉱業，採石業，砂利採取業	25	25	—	—	—	—
D	建設業	1,271	1,374	198	222	377	282
E	製造業	1,123	1,446	59	56	86	67
F	電気・ガス・熱供給・水道業	52	54	—	—	—	—
G	情報通信業	17	15	9	5	8	—
H	運輸業，郵便業	728	726	16	12	49	55
I	卸売業，小売業	3,078	2,923	306	354	349	411
J	金融業，保険業	115	121	3	6	25	24
K	不動産業，物品賃貸業	219	167	103	101	31	34
L	学術研究，専門・技術サービス業	260	270	75	61	50	40
M	宿泊業，飲食サービス業	1,588	1,478	183	171	203	165
N	生活関連サービス業，娯楽業	669	733	193	189	52	54
O	教育，学習支援業	168	162	46	47	12	31
P	医療，福祉	1,657	1,987	89	85	130	164
Q	複合サービス事業	156	281	24	25	18	22
R	サービス業（他に分類されないもの）	817	1,167	124	125	118	95
S	公務（他に分類されないもの）	—	—	—	—	—	—

産業大分類		総数	1～4人	5～9人
		28年	28年	28年
総数		13,625	1,452	1,722
A～B	農林漁業	569	42	96
C	鉱業，採石業，砂利採取業	34	—	—
D	建設業	1,362	180	327
E	製造業	1,603	50	68
F	電気・ガス・熱供給・水道業	54	1	—
G	情報通信業	17	4	—
H	運輸業，郵便業	677	18	73
I	卸売業，小売業	2,699	351	458
J	金融業，保険業	128	5	17
K	不動産業，物品賃貸業	127	95	32
L	学術研究，専門・技術サービス業	304	64	43
M	宿泊業，飲食サービス業	1,520	156	201
N	生活関連サービス業，娯楽業	665	181	81
O	教育，学習支援業	234	49	29
P	医療，福祉	2,089	112	147
Q	複合サービス事業	252	17	31
R	サービス業（他に分類されないもの）	1,291	127	119
S	公務（他に分類されないもの）	—	—	—

10～19人		20～29人		30人以上		派遣・下請従業者のみ	
24年	26年	24年	26年	24年	26年	24年	26年
2,295	2,471	1,151	1,470	5,841	6,465	—	—
72	88	47	87	161	205	—	—
—	—	25	25	—	—	—	—
340	466	138	134	218	270	—	—
137	154	87	154	754	1,015	—	—
—	—	—	—	52	54	—	—
—	10	—	—	—	—	—	—
184	173	155	206	324	280	—	—
596	564	218	287	1,609	1,307	—	—
87	70	—	21	—	—	—	—
26	32	—	—	59	—	—	—
34	68	—	—	101	101	—	—
201	235	160	261	841	646	—	—
140	136	66	73	218	281	—	—
34	19	—	20	76	45	—	—
309	296	205	151	924	1,291	—	—
—	24	22	—	92	210	—	—
135	136	28	51	412	760	—	—
—	—	—	—	—	—	—	—

資料：平成24年経済センサスー活動調査、平成26年経済センサスー基礎調査

10～19人		20～29人		30人以上		派遣・下請従業者のみ	
28年	28年	28年	28年	28年	28年	28年	28年
2,553	1,495	6,403	—	—	—	—	—
73	122	236	—	—	—	—	—
—	—	34	—	—	—	—	—
505	167	183	—	—	—	—	—
189	90	1,206	—	—	—	—	—
—	—	53	—	—	—	—	—
13	—	—	—	—	—	—	—
194	187	205	—	—	—	—	—
528	334	1,028	—	—	—	—	—
61	45	—	—	—	—	—	—
—	—	—	—	—	—	—	—
44	26	127	—	—	—	—	—
282	172	709	—	—	—	—	—
80	162	161	—	—	—	—	—
34	21	101	—	—	—	—	—
437	125	1,268	—	—	—	—	—
—	22	182	—	—	—	—	—
113	22	910	—	—	—	—	—
—	—	—	—	—	—	—	—

資料：平成28年経済センサスー活動調査





# 第4章 農 業

1	農業の推移(農業概要)	25
2	世帯および人口(農業概要)	26
3	専業・兼業別農家戸数(農業概要)	26
4	経営規模別農家戸数(農業概要)	26
5	農業就業人口(農業概要)	26
6	年齢別農業就業人口(農業概要)	26
7	主要農作物作付面積の推移(農業概要)	27
8	主要農作物収穫量の推移(反当たり) (農業概要)	27
9	野菜生産状況(農業概要)	27
10	家畜飼養状況(農業概要)	27
11	経営耕地の状況(農林業センサス)	28
12	販売目的で作付(栽培)した作物の種類別 作付農家数と面積(農林業センサス)	28
13	農業用機械(農林業センサス)	28
14	家畜飼養農家数および飼養頭羽数 (農林業センサス)	28
15	農家戸数の推移(農林業センサス)	30
16	年齢別農家世帯員数の推移 (農林業センサス)	30
17	年齢別農業就業人口(自営農業に主として 従事した世帯員数)の推移 (農林業センサス)	30

1 農業の推移

区 分		年							
		平成24年	平成25年	平成26年	平成27年	平成28年	平成29年	平成30年	
農 家 戸 数 (戸)		696	694	689	673	667	662	653	
農 用 地 面 積 (ha)		23,325	23,354	23,352	23,347	23,344	23,338	23,311	
1戸当たり面積 (ha)		33.5	33.7	33.9	34.7	35.0	35.3	35.7	
作付面積	水 稻 (ha)	6	5	5	5	5	5	5	
	豆 類 (ha)	4,151	4,449	4,610	4,680	4,582	4,668	4,840	
	馬 鈴 し ょ (ha)	2,000	2,000	2,023	2,002	2,031	2,129	2,130	
	て ん 菜 (ha)	2,939	2,910	2,783	2,920	3,030	2,947	2,940	
	小 麦 (ha)	7,385	7,271	7,229	7,063	6,893	6,800	6,723	
	飼 料 作 物 (ha)	2,458	2,529	2,517	2,574	2,585	2,693	2,624	
	野 菜 (ha)	1,189	1,107	1,104	1,097	1,168	1,185	1,136	
	そ の 他 (ha)	622	585	559	587	675	507	598	
	計 (ha)	20,750	20,856	20,830	20,928	20,969	20,934	20,996	
家畜	乳牛								
	頭 数 (頭)	8,454	8,566	8,313	9,033	9,096	9,302	9,592	
	乳 量 (t)	40,483	41,020	42,245	46,200	47,466	46,851	47,610	
	馬 (頭)	111	79	77	103	80	89	82	
総生産額	農産	水 稻 (千円)	5,341	3,234	3,670	3,070	4,501	3,713	3,949
		豆 類 (千円)	3,636,537	3,376,453	3,831,877	3,595,154	2,594,794	4,065,919	3,745,313
		馬 鈴 し ょ (千円)	1,899,385	2,396,556	2,269,941	2,617,284	2,884,554	2,836,601	2,377,321
		て ん 菜 (千円)	2,783,910	3,006,895	3,337,931	3,849,511	3,291,312	4,100,846	3,813,059
		小 麦 (千円)	6,385,569	4,228,915	4,610,145	6,809,944	2,618,390	7,056,232	5,504,512
		そ の 他 (千円)	3,664,906	5,498,517	5,208,259	5,495,810	4,918,251	5,172,967	5,008,828
		小 計 (千円)	18,375,648	18,510,570	19,261,823	22,370,773	16,311,802	23,236,278	20,452,982
	畜産	乳 代 (千円)	3,418,768	3,468,370	3,881,521	4,430,578	4,570,345	4,671,461	4,770,375
		そ の 他 (千円)	1,195,648	1,276,847	1,373,485	1,840,029	1,862,187	2,282,009	2,657,368
		小 計 (千円)	4,614,416	4,745,217	5,255,006	6,270,607	6,432,532	6,953,470	7,427,743
		総 計 (千円)	22,990,064	23,255,787	24,516,829	28,641,380	22,744,334	30,189,748	27,880,725
農 外 収 入 (千円)		484,119	822,450	294,511	382,643	3,647,388	313,977	603,547	
生産性	1戸当たり収入額 (千円)	33,727	34,695	36,011	43,126	39,568	46,078	43,621	
	1戸当たり所得額 (千円)	14,239	14,924	15,017	18,017	19,449	19,172	18,430	
	稼働者1人当たり所得 (千円)	4,503	5,004	5,032	5,898	6,470	6,346	6,017	

資料；音更町農業概要

## 2 世帯および人口

年	総世帯数と農家戸数 (単位: 戸、%)			総人口と農家人口 (単位: 人、%)		
	総世帯数 11月末現在	農家世帯数	比 率	総 人 口 11月末現在	農 家 人 口	比 率
平成 25 年	19,571	694	3.5	45,485	3,266	7.2
平成 26 年	19,716	689	3.5	45,391	3,209	7.1
平成 27 年	19,946	673	3.4	45,402	3,153	6.9
平成 28 年	20,063	667	3.3	45,238	3,075	6.8
平成 29 年	20,214	662	3.3	45,032	3,002	6.7
平成 30 年	20,262	653	3.2	44,660	2,995	6.7

## 3 専業・兼業別農家戸数

単位: 戸、%

年	総 数	専 業		第一種兼業		第二種兼業	
		農 家 数	割 合	農 家 数	割 合	農 家 数	割 合
平成 25 年	694	678	97.7	7	1.0	9	1.3
平成 26 年	689	676	98.1	4	0.6	9	1.3
平成 27 年	673	662	98.4	3	0.4	8	1.2
平成 28 年	667	657	98.5	3	0.4	7	1.0
平成 29 年	662	650	98.2	4	0.6	8	1.2
平成 30 年	653	640	98.0	6	0.9	7	1.1

## 4 経営規模別農家戸数

単位: 戸

年	総 数	1ha未満	1~3ha	3~5ha	5~10ha	10~20ha	20~30ha	30~40ha	40ha以上
平成 25 年	694	36	23	16	34	68	157	172	188
平成 26 年	689	50	18	14	38	60	139	176	194
平成 27 年	673	48	20	12	31	57	133	173	199
平成 28 年	667	47	22	16	31	51	127	168	205
平成 29 年	662	53	17	15	31	48	119	168	211
平成 30 年	653	52	19	12	28	51	114	158	219

## 5 農業就業人口

単位: 人

年	稼 働 人 員			1 戸 当 た り		
	男	女	計	男	女	計
平成 25 年	1,117	953	2,070	1.6	1.4	3.0
平成 26 年	1,124	953	2,077	1.6	1.4	3.0
平成 27 年	1,103	948	2,051	1.6	1.5	3.1
平成 28 年	1,083	922	2,005	1.7	1.4	3.1
平成 29 年	1,074	926	2,000	1.6	1.4	3.0
平成 30 年	1,018	879	1,897	1.6	1.3	2.9

## 6 年齢別農業就業人口

単位: 人

年	男				女				計			
	16~25歳	26~49歳	50歳以上	計	16~25歳	26~49歳	50歳以上	計	16~25歳	26~49歳	50歳以上	計
平成 25 年	50	396	671	1,117	9	311	633	953	59	707	1,304	2,070
平成 26 年	47	397	680	1,124	12	306	635	953	59	703	1,315	2,077
平成 27 年	40	390	673	1,103	11	303	634	948	51	693	1,307	2,051
平成 28 年	38	384	661	1,083	7	301	614	922	45	685	1,275	2,005
平成 29 年	38	369	667	1,074	9	290	627	926	47	659	1,294	2,000
平成 30 年	43	333	642	1,018	9	268	602	879	52	601	1,244	1,897

資料: 音更町農業概要

## 7 主要農作物作付面積の推移

単位：ha

年	水稻	小麦	馬鈴しょ	大豆	小豆	菜豆	とうもろこし	その他雑穀	てん菜	野菜	デントコーン	牧草
平成25年	5	7,271	2,000	1,491	2,410	548	460	78	2,910	1,107	891	1,638
平成26年	5	7,229	2,023	1,558	2,523	528	454	40	2,783	1,104	955	1,562
平成27年	5	7,063	2,002	2,001	2,090	589	473	22	2,920	1,097	964	1,610
平成28年	5	6,893	2,031	2,450	1,585	546	531	25	3,030	1,168	998	1,587
平成29年	5	6,800	2,129	2,414	1,805	449	365	36	2,947	1,185	1,122	1,571
平成30年	5	6,723	2,130	2,400	2,023	417	491	43	2,940	1,136	1,092	1,532

## 8 主要農作物収穫量の推移（反当たり）

単位：Kg

年	水稻	小麦	馬鈴しょ	大豆	小豆	金時	手亡	とうもろこし	てん菜	デントコーン	牧草
平成25年	428	453	3,054	261	269	216	293	1,269	6,640	5,583	3,183
平成26年	528	468	3,035	296	310	204	227	1,456	6,430	5,816	3,250
平成27年	533	721	2,987	278	286	251	287	1,560	6,810	5,696	3,374
平成28年	506	326	2,570	229	177	96	123	780	5,690	4,817	3,159
平成29年	502	666	3,306	272	316	246	273	1,330	7,620	5,537	3,359
平成30年	420	512	2,693	258	238	114	292	1,162	6,940	4,899	3,258

## 9 野菜生産状況

品名	平成25年		平成26年		平成27年		平成28年		平成29年		平成30年	
	作付面積 ha	生産数量 t	作付面積 ha	生産数量 t	作付面積 ha	生産数量 t	作付面積 ha	生産数量 t	作付面積 ha	生産数量 t	作付面積 ha	生産数量 t
トマト	0.5	43	0.4	35	0.7	38	0.5	39	0.5	41	0.7	48
きゅうり	1.1	202	1.2	256	1.7	267	1.5	254	1.5	283	1.1	181
かぼちゃ	47.1	749	50.1	835	55.1	770	51.9	520	65.4	976	65.1	607
ほうれん草	11.2	241	8.4	257	6.9	245	6.1	223	7.1	243	9.9	222
長ねぎ	24.2	643	24.9	634	25.2	663	26.0	634	24.5	720	22.8	647
白菜	4.1	218	6.5	159	5.6	169	1.8	132	2.3	200	2.3	178
キャベツ	5.5	43	3.2	24	5.6	29	12.1	31	9.8	121	11.5	38
玉ねぎ	88.6	4,451	94.3	4,883	97.0	3,806	100.3	3,320	98.6	4,905	98.1	4,348
ごぼう	8.2	79	7.2	62	6.2	73	6.6	43	6.3	49	4.1	42
にんじん	439.7	15,836	432.1	18,064	433.0	18,760	434.6	15,071	425.2	19,560	423.2	17,462
大根	0.6	18	0.8	27	0.6	16	0.7	7	0.4	12	0.3	15
長いも	73.1	3,552	70.2	3,118	75.1	3,426	70.5	2,187	67.4	2,897	58.6	2,198
とうもろこし	9.7	48	16.0	92	20.6	134	27.0	124	28.0	203	25.5	142
ブロッコリー	118.2	1,014	118.6	1,013	134.7	1,261	144.3	822	150.6	1,346	145.7	1,289
アスパラガス	16.0	17	15.3	21	15.3	20	14.1	19	13.1	19	9.0	15

## 10 家畜飼養状況

年	乳牛		肉牛（専用種）		馬		豚		にわとり		めん羊	
	戸数	頭数	戸数	頭数	戸数	頭数	戸数	頭数	戸数	羽数	戸数	羽数
平成25年	75	8,566	53	7,677	22	79	1	2,065	10	285,043	1	307
平成26年	71	8,313	52	7,165	19	77	2	2,246	10	339,697	1	301
平成27年	71	9,033	48	7,677	19	103	3	2,223	10	345,178	1	301
平成28年	69	9,096	45	7,714	19	80	3	2,061	7	341,431	2	343
平成29年	68	9,302	46	7,865	18	89	2	2,139	8	347,059	1	300
平成30年	67	9,592	46	7,488	18	82	3	2,509	9	338,605	2	414

※平成25年から集計方法を変更し、肉牛、にわたりの項で民間企業を含む。

資料：音更町農業概要

### 11 経営耕地の状況

年	経営耕地 総面積 (ha)	田							
		総数		稲を作った田		稲以外の作物 だけを作った田		作付けしなかった田	
		農家数	面積 (ha)	農家数	面積 (ha)	農家数	面積 (ha)	農家数	面積 (ha)
平成12年	21,015.50	32	152.13	29	151.68	3	0.45	—	—
平成17年	21,016.66	51	291.75	4	7.07	50	283.51	3	1.17
平成22年	20,880.54	76	583.36	5	38.33	75	542.99	2	2.04
平成27年	21,218.96	79	487.86	3	5.28	78	47.57	4	6.93

### 12 販売目的で作付（栽培）した作物の種類別作付農家数と面積

年	作付（栽培） 面積計 (ha)	稲		麦類		雑穀		いも類	
		農家数	作付（栽培） 面積 (ha)	農家数	作付（栽培） 面積 (ha)	農家数	作付（栽培） 面積 (ha)	農家数	作付（栽培） 面積 (ha)
平成12年	17,697.33	29	142.59	719	6,856.46	43	125.16	411	2,340.39
平成17年	18,225.66	4	7.07	662	7,280.74	41	85.24	372	2,089.58
平成22年	18,153.03	5	17.71	600	7,381.31	50	207.72	342	2,037.86
平成27年	X	3	X	557	7,140.43	56	268.24	324	X

### 13 農業用機械

年	乗用型 トラクター※		動力防除機		乗用型スピード スプレイヤー		動力田植機		自脱型 コンバイン		普通型 コンバイン		フォレージ ハーベスター	
	経営体数	台数	経営体数	台数	経営体数	台数	経営体数	台数	経営体数	台数	経営体数	台数	経営体数	台数
平成12年	859	2,976	463	490	157	178	29	31	41	46	85	130	36	38
平成17年	763	3,021	571	645	4	4	5	6	59	69	67	96	28	32
平成22年	683	2,947	…	…	…	…	9	13	…	…	193	286	…	…
平成27年	641	3,026	…	…	…	…	5	17	…	…	234	304	…	…

注1) 平成12年以前の数値は歩行型を含む動力耕うん機・農用トラクターの総計

注2) 平成22年は調査項目の改善・見直しにより、集計項目が大幅に変更となった。

### 14 家畜飼養農家数および飼養頭羽数

各年2月1日現在

年	乳用牛		肉用牛		豚		馬		採卵鶏		ブロイラー	
	飼養 農家数	飼養 頭数	飼養 農家数	飼養 頭数	飼養 農家数	飼養 頭数	飼養 農家数	飼養 頭数	飼養 農家数	飼養 頭数	飼養 農家数	飼養 頭数
平成12年	113	9,508	78	2,944	2	X	24	125	2	X	—	—
平成17年	91	8,428	72	3,017	1	X	7	43	3	20,300	1	X
平成22年	64	17,352	62	3,367	1	X	…	…	2	X	—	—
平成27年	70	8,093	58	X	1	X	…	…	2	X	—	—

各年2月1日現在

畑										樹園地	
総数		普通畑		普通畑のうち 飼料用作物 だけを行った畑		牧草専用地		作付けしなかった畑		樹園地	
農家数	面積 (ha)	農家数	面積 (ha)	農家数	面積 (ha)	農家数	面積 (ha)	農家数	面積 (ha)	農家数	面積 (ha)
870	20,857.09	852	18,437.86	140	1,095.09	164	2,149.65	122	269.58	3	6.28
761	20,724.91	728	17,876.84	32	318.38	145	2,516.11	129	331.96	—	—
689	20,297.18	650	17,505.01	96	1,294.93	99	1,341.35	46	155.89	—	—
649	20,730.94	606	18,098.63	88	1,213.02	90	1,206.13	65	213.16	2	0.16

各年2月1日現在

豆類		工芸農作物		野菜類		花き類・花木		種苗・苗木類		その他の作物	
農家数	作付(栽培) 面積 (ha)	農家数	作付(栽培) 面積 (ha)	農家数	作付(栽培) 面積 (ha)	農家数	作付(栽培) 面積 (ha)	農家数	作付(栽培) 面積 (ha)	農家数	作付(栽培) 面積 (ha)
631	3,396.01	578	3,614.85	358	933.75	8	4.85	3	20.74	30	262.53
593	3,914.18	515	3,500.68	341	857.82	10	24.11	5	0.21	32	466.03
560	3,907.08	454	3,107.58	405	1,312.09	10	6.05	...	...	20	175.63
531	4,599.20	433	2,876.31	400	X	8	X	...	...	26	91.84

各年2月1日現在

ハイベラー		ビーン ハーベスター		ビート ハーベスター		ポテト ハーベスター		バインダー		米麦用乾燥機		ミルク パーラー		搾乳ロボット		ミルカー	
経営体数	台数	経営体数	台数	経営体数	台数	経営体数	台数	経営体数	台数	経営体数	台数	経営体数	台数	経営体数	台数	経営体数	台数
127	139	354	363	453	460	283	304	1	1	136	554	...	...	...	...	101	144
111	131	...	...	418	426	280	291	...	...	...	...	12	12	1	1	...	...
...	...	...	...	...	...	...	...	...	...	...	...	...	...	...	...	...	...
...	...	...	...	...	...	...	...	...	...	...	...	...	...	...	...	...	...

## 15 農家戸数の推移

各年2月1日現在

年次	農家戸数	専業・兼業別			経営耕地面積規模別								
		専業	第1種兼業	第2種兼業	0.3ha未満等	0.3～1.0	1.0～2.0	2.0～3.0	3.0～5.0	5.0～10.0	10.0～20.0	20.0～30.0	30.0ha以上
昭和60年	1,273	870	323	80	44		29	37	84	216	406	344	113
平成2年	1,176	770	359	47	12	18	59		71	175	332	345	164
平成7年	1,022	663	306	53	22	20	41		47	123	250	276	243
平成12年	882	533	314	35	19	23	39		30	72	174	222	303
平成17年	775	538	214	23	9	17	10	18	20	46	138	187	330
平成22年	707	495	185	27	11	10	15	12	11	37	88	179	344
平成27年	659	539	102	18	10	13	19	8	7	33	58	137	374

注1) 専業農家とは世帯員の中に兼業従業者が一人もない農家をいう。

注2) 第1種兼業農家とは農業所得を主とする兼業農家をいう。

注3) 第2種兼業農家とは農業所得以外の所得を主とする兼業農家をいう。

## 16 年齢別農家世帯員数の推移

各年2月1日現在

年次	総数	14歳以下	15～19	20～24	25～29	30～34	35～39	40～44	45～49	50～54	55～59	60～64	65～69	70歳以上
昭和60年	5,994	1,125	442	348	323	343	324	319	433	518	469	375	325	650
平成2年	5,523	999	362	281	291	280	321	313	314	416	461	412	331	742
平成7年	4,717	788	284	226	217	201	234	315	294	297	384	393	337	747
平成12年	4,114	579	309	200	191	178	192	218	295	265	285	341	318	743
平成17年	3,704	522	209	203	160	185	176	185	212	284	262	260	273	773
平成22年	3,381	469	182	147	153	170	181	175	184	215	267	255	219	764
平成27年	3,056	438	150	97	118	157	181	175	172	173	195	255	227	718

## 17 年齢別農業就業人口（自営農業に主として従事した世帯員数）の推移

各年2月1日現在

年次	総数	15～19※	20～24	25～29	30～34	35～39	40～44	45～49	50～54	55～59	60～64	65～69	70～74	75歳以上
昭和60年	3,624	114	392		611		699		911		337	257	303	
平成2年	3,334	69	310		549		593		833		383	290	307	
平成7年	2,790	62	71	136	170	212	292	278	280	354	356	282	176	121
平成12年	2,568	86	65	113	135	164	206	280	254	270	309	282	224	180
平成17年	2,359	35	60	107	155	158	170	200	270	247	249	255	214	239
平成22年	2,195	24	59	92	136	150	159	173	205	251	241	214	210	281
平成27年	2,097	34	49	99	125	164	167	162	170	191	249	223	181	283

注) 平成2年以前の調査は16歳からの集計。

資料；農林業センサス

# 第5章 観光・商業・工業

## 1 観光

- (1) 音更町観光客数 ..... 31

## 2 商業

- (1) 産業別（中分類）商店数・従業者数・  
年間販売額 ..... 32

## 3 工業

- (1) 産業別（中分類）事業所数・従業者数・  
製造品出荷額 ..... 34



## 1 観 光

## (1) 音更町観光客数

各年度末現在（単位：人・泊）

年度	入込総数	内 日帰客	内 宿泊客	宿泊客延数	外国人宿泊客延数
10年度	1,401,600	745,800	655,800	676,000	9,110
11年度	1,364,900	730,800	634,100	646,700	11,487
12年度	1,369,500	740,700	628,800	641,300	18,511
13年度	1,330,900	703,000	627,900	640,500	21,079
14年度	1,263,300	656,100	607,200	619,300	21,449
15年度	1,323,900	743,400	580,500	592,100	19,125
16年度	1,398,500	830,700	567,800	579,200	29,167
17年度	1,367,300	809,000	558,300	569,500	58,664
18年度	1,391,200	851,600	539,600	550,400	55,119
19年度	1,410,500	894,000	516,500	527,000	50,613
20年度	1,331,300	839,100	492,200	502,000	48,774
21年度	1,329,800	849,800	480,000	503,100	37,975
22年度	1,278,300	838,100	440,200	463,500	37,843
23年度	1,276,200	849,400	426,800	451,600	30,261
24年度	1,349,200	915,200	434,000	455,600	38,743
25年度	1,363,700	941,600	422,100	442,100	41,902
26年度	1,402,500	984,100	418,400	440,800	47,249
27年度	1,403,900	988,900	415,000	433,000	73,891
28年度	1,370,600	977,200	393,400	415,600	63,073
29年度	1,543,400	1,121,600	421,800	442,000	77,794
30年度	1,493,700	1,076,800	416,900	440,900	76,840
対前年比	96.8%	96.0%	98.8%	99.8%	98.8%

資料；商工観光課

## 2 商 業

## (1) 産業別（中分類）商店数・従業者数・年間販売額

産 業 中 分 類		総 数 (卸・小売業)	卸 売 業	小 売 業	各 種 商 品 小 売 業
平成6年 (7月1日現在)	商店数 (人)	351	57	294	1
	従業者数 (人)	2,069	513	1,556	X
	年間販売額 (万円)	6,043,714	2,965,635	3,078,079	X
平成9年 (6月1日現在)	商店数 (人)	318	63	255	1
	従業者数 (人)	2,150	544	1,606	X
	年間販売額 (万円)	8,143,646	4,051,214	4,092,432	X
平成11年 (7月1日現在)	商店数 (人)	292	50	242	1
	従業者数 (人)	2,285	463	1,822	X
	年間販売額 (万円)	7,045,698	2,991,880	4,053,818	X
平成14年 (6月1日現在)	商店数 (人)	285	55	230	1
	従業者数 (人)	2,659	502	2,157	2
	年間販売額 (万円)	7,991,214	3,714,119	4,277,095	X
平成16年 (6月1日現在)	商店数 (人)	287	55	232	1
	従業者数 (人)	2,460	458	2,002	2
	年間販売額 (万円)	8,437,795	4,544,755	3,893,040	X
平成19年 (6月1日現在)	商店数 (人)	281	44	237	—
	従業者数 (人)	2,454	419	2,035	—
	年間販売額 (万円)	8,004,155	4,138,848	3,865,307	—
平成26年 (7月1日現在)	商店数 (人)	220	34	186	—
	従業者数 (人)	2,517	621	1,896	—
	年間販売額 (万円)	6,840,500	2,386,300	4,454,200	—

注1) 平成26年調査は日本標準産業分類の第12回改定及び調査設計の大幅変更を行ったことに伴い、前回実施の平成19年調査の数値とは接続しない。(「平成26年商業統計表 利用上の注意」参照)

注2) Xは統計法により公表できない数値(総数には含まれる)

## ※参考

産 業 中 分 類		総 数 (卸・小売業)	卸 売 業	小 売 業	各 種 商 品 小 売 業
平成24年 (2月1日現在)	商店数 (人)	200	36	164	—
	従業者数 (人)	2,354	244	2,110	—
	年間販売額 (万円)	5,203,796	1,131,116	4,072,680	—
平成28年 (6月1日現在)	商店数 (人)	248	41	207	—
	従業者数 (人)	2,166	295	1,871	—
	年間販売額 (万円)	6,574,300	2,238,500	4,335,800	—

注1) 経済センサスー活動調査の実施により、商業統計調査が未実施となったため、この確報値を参考数値とする。(「ご利用にあたって」参照)

織物・衣類身のまわり小売業	飲食料小売業	機械器具小売業	自動車・自転車小売業	家具・じゅう器・器具小売業	その他小売業	無店舗小売業
36	101	—	27	26	103	—
122	598	—	113	X	634	—
153,280	1,162,118	—	229,399	X	1,336,904	—
31	82	—	23	22	96	—
116	673	—	117	X	585	—
198,669	1,541,295	—	278,443	X	1,762,547	—
26	79	—	24	21	91	—
119	739	—	144	X	656	—
195,615	1,517,775	—	335,462	X	1,535,926	—
27	76	—	18	20	88	—
125	993	—	146	90	801	—
193,267	1,514,042	—	X	201,090	2,009,510	—
30	79	—	14	20	88	—
127	975	—	119	108	671	—
162,240	1,528,887	—	X	294,473	1,637,919	—
32	74	—	21	22	88	—
130	899	—	159	73	774	—
180,051	1,419,496	—	331,315	129,093	1,805,352	—
25	51	21	—	—	81	8
122	801	117	—	—	838	18
135,800	1,460,700	419,800	—	—	2,405,800	32,100

資料；商業統計調査

織物・衣類身のまわり小売業	飲食料小売業	機械器具小売業	自動車・自転車小売業	家具・じゅう器・器具小売業	その他小売業	無店舗小売業
22	42	26	—	—	69	5
146	1,093	131	—	—	731	9
151,456	1,553,862	416,852	—	—	1,946,005	4,505
27	54	29	—	—	89	8
116	773	164	—	—	775	43
184,200	1,468,000	618,900	—	—	2,011,500	53,200

資料；平成24年経済センサスー活動調査  
平成28年経済センサスー活動調査

## 3 工業

## (1) 産業別（中分類）事業所数・従業者数・製造品出荷額

産業中分類		総数	食料品 製造業	飲料・ たばこ・ 飼料製造業	繊維工業	木 材 製 造 業	家 具 製 造 業	印 刷 業	同 関 連 産 業
平成22年	事業所数 (所)	26	10	2	—	2	1	2	
	従業者数 (人)	994	755	26	—	61	4	37	
	製造品出荷額等 (万円)	6,363,357	5,945,725	X	—	X	X	X	
平成24年	事業所数 (所)	28	12	2	—	2	—	2	
	従業者数 (人)	1,092	843	15	—	61	—	35	
	製造品出荷額等 (万円)	5,838,049	5,393,858	X	—	X	—	X	
平成25年	事業所数 (所)	26	12	2	—	2	—	2	
	従業者数 (人)	1,080	840	15	—	62	—	34	
	製造品出荷額等 (万円)	6,080,794	5,623,930	X	—	X	—	X	
平成26年	事業所数 (所)	23	11	2	—	2	—	2	
	従業者数 (人)	991	776	15	—	56	—	37	
	製造品出荷額等 (万円)	6,354,532	5,945,268	X	—	X	—	X	
平成28年	事業所数 (所)	29	10	2	—	2	1	3	
	従業者数 (人)	1,169	861	43	—	69	4	40	
	製造品出荷額等 (万円)	7,969,784	6,723,026	X	—	X	X	86,342	
平成30年	事業所数 (所)	28	12	2	—	2	—	2	
	従業者数 (人)	1,235	935	44	—	76	—	34	
	製造品出荷額等 (万円)	7,195,397	6,600,029	X	—	X	—	X	

注) 平成27年は、平成28年経済センサス - 活動調査が実施されたため未実施。

調査期日の変更（12月31日→6月1日）により、平成28年については平成29年工業統計調査で実施。

## ※参考

産業中分類		総数	食料品 製造業	飲料・ たばこ・ 飼料製造業	衣服・その 他の繊維 製品製造業	木 材 製 造 業	家 具 製 造 業	出 版 業	印 刷 業	同 関 連 産 業
平成23年参考	事業所数 (所)	28	9	1	—	—	1	2		
	従業者数 (人)	665	478	12	—	—	4	14		
	製造品出荷額等 (万円)	4,437,939	4,178,291	X	—	—	X	X		
平成27年参考	事業所数 (所)	29	10	2	—	2	1	3		
	従業者数 (人)	1,169	861	43	—	69	4	40		
	製造品出荷額等 (万円)	7,969,784	6,723,026	X	—	X	X	86,342		

注1) 経済センサス-活動調査実施年は、工業統計調査が未実施となるため、この確報値を参考数値とする。（「ご利用にあたって」参照）

注2) 4人以上の事業所

注3) Xは統計法により公表できない数値（総数には含まれる）

注4) 平成20年よりプラスチック製品製造業を追加

各年12月末現在

化学工業	石油製品・石炭製品製造業	プラスチック製品製造業	窯業・土石製品製造業	鉄鋼業	金属製品製造業	生産用機械器具製造業	その他の製造業
-	-	-	1	-	5	3	-
-	-	-	8	-	64	39	-
-	-	-	X	-	102,358	66,436	-
-	-	1	1	-	5	3	-
-	-	5	8	-	86	39	-
-	-	X	X	-	121,729	60,771	-
-	-	1	-	-	4	3	-
-	-	5	-	-	84	40	-
-	-	X	-	-	129,322	X	-
-	-	-	-	-	3	3	-
-	-	-	-	-	67	40	-
-	-	-	-	-	77,921	67,466	-
1	-	1	-	-	4	4	1
21	-	6	-	-	69	50	6
X	-	X	-	-	90,250	80,348	X
1	-	1	-	-	4	3	1
29	-	7	-	-	65	41	4
X	-	X	-	-	84,142	85,882	X

資料：工業統計調査

調査基準日：平成24年2月1日、平成28年6月1日

化学工業	石油製品・石炭製品製造業	プラスチック製品製造業	窯業・土石製品製造業	鉄鋼業	金属製品製造業	生産用機械器具製造業	その他の製造業
1	-	-	1	-	6	5	2
7	-	-	7	-	85	49	9
X	-	-	X	-	110,212	80,402	X
1	-	1	1	-	4	4	1
21	-	6	7	-	69	50	6
X	-	-	X	-	90,250	80,348	X

資料：平成24年経済センサスー活動調査、平成28年経済センサスー活動調査



## 第6章 公園・道路・住宅

1	公園の状況	37
2	道路・橋りょうの状況	37
3	町道の種類別延長	37
4	住宅に住む一般世帯数・世帯人員	37
5	住宅建築状況	38
6	公営住宅の状況	38

### 1 公園の状況

各年度末現在

年 度	総数		住区基幹公園						都市基幹公園				都市緑地		その他	
			街区公園		近隣公園		地区公園		総合公園		運動公園		公 園 数	面 積 (ha)	そ の 他 数	面 積 (ha)
	公 園 数	面 積 (ha)	公 園 数	面 積 (ha)	公 園 数	面 積 (ha)	公 園 数	面 積 (ha)	公 園 数	面 積 (ha)						
平成25年度	96	169.37	78	14.79	4	10.34	1	4.03	2	25.00	2	19.18	7	95.83	2	0.2
平成26年度	96	169.73	78	14.79	4	10.44	1	4.03	2	25.00	2	19.18	7	96.09	2	0.2
平成27年度	98	171.38	79	15.80	4	10.44	1	4.03	2	25.00	2	19.18	8	96.73	2	0.2
平成28年度	98	171.38	79	15.80	4	10.44	1	4.03	2	25.00	2	19.18	8	96.73	2	0.2
平成29年度	109	176.26	82	17.12	4	10.44	1	4.03	2	25.00	2	19.18	14	96.79	4	3.7
平成30年度	109	176.26	82	17.12	4	10.44	1	4.03	2	25.00	2	19.18	14	96.79	4	3.7

資料；土木課

### 2 道路・橋りょうの状況

各年4月1日現在

年 度	道 路					橋りょう
	総延長 (km)	一般国道 (km)	道 道 (km)	町 道 (km)	高 速 (km)	総 数 (橋)
平成26年	1,249.8	28.8	156.0	1,043.9	21.1	389
平成27年	1,249.9	28.8	156.1	1,045.0	21.1	389
平成28年	1,254.0	28.8	156.1	1,049.1	21.1	389
平成29年	1,254.0	28.8	152.2	1,049.1	21.1	389
平成30年	1,250.6	28.8	151.9	1,048.8	21.1	380

資料；～平成28年度 帯広開発建設部、十勝総合振興局、(町)土木課  
平成29年度～ 北海道道路現況調査、(町)土木課

### 3 町道の種類別延長

各年4月1日現在

年 度	路線数 (本)	延長 (km)	有効幅員別				路線別		舗装率 (%)
			13.0m以上 (km)	5.5m以上 (km)	3.5m以上 (km)	3.5m未満 (km)	舗装道 (km)	未舗装道 (km)	
平成25年	1,160	1,042.5	3.2	451.4	544.6	43.2	426.3	616.1	40.9
平成26年	1,167	1,043.9	3.2	452.0	545.6	43.2	427.5	616.5	40.9
平成27年	1,169	1,045.0	3.2	452.8	545.8	43.2	428.5	616.5	41.0
平成28年	1,169	1,049.1	3.2	457.2	545.5	43.2	433.0	616.1	41.3
平成29年	1,169	1,049.1	3.2	457.2	545.5	43.2	432.7	616.4	41.2
平成30年	1,170	1,048.8	3.2	456.5	545.9	43.2	432.8	616.0	41.3

資料；土木課

### 4 住宅に住む一般世帯数・世帯人員

各年10月1日現在

年	区 分	住宅に住む一般世帯 (1+2)	住 宅 (主世帯) (1)	住宅のうち				間借り (2)	住宅以外に住む一般世帯 (3)
				持ち家	借家		給与住宅		
					公営	民営			
平成22年	世 帯 数	17,439	17,262	11,714	1,025	3,962	561	177	182
	世 帯 人 員	43,658	43,292	31,985	2,292	7,959	1,056	366	221
	一世帯当り人員	2.5	2.5	2.7	2.2	2.0	1.9	2.1	1.2
平成27年	世 帯 数	17,727	17,549	12,233	1,021	3,920	375	178	248
	世 帯 人 員	43,173	42,805	32,265	2,157	7,689	694	368	393
	一世帯当り人員	2.4	2.4	2.6	2.1	2.0	1.9	2.1	1.6

資料；国勢調査



## 5 住宅建築状況

各年度末現在

年 度		総 数	住 宅 (併用住宅含む)	共同住宅
平成24年度	棟数(棟)	165	163	2
	戸数(戸)	202	189	13
平成25年度	棟数(棟)	271	258	13
	戸数(戸)	360	285	75
平成26年度	棟数(棟)	186	181	5
	戸数(戸)	272	215	57
平成27年度	棟数(棟)	183	176	7
	戸数(戸)	245	184	61
平成28年度	棟数(棟)	134	131	3
	戸数(戸)	183	165	18
平成29年度	棟数(棟)	158	147	11
	戸数(戸)	224	150	74
平成30年度	棟数(棟)	156	153	3
	戸数(戸)	191	171	20

## 6 公営住宅の状況

平成31年3月末日現在 単位：戸

団 地 名	総 数	一般向け 住 宅	身障者向け 住 宅	高齢者向け 住 宅	町営住宅
桜が丘町営	9	0	0	0	9
桜が丘	84	69	3	12	0
梢	36	35	1	0	0
北陽台	88	88	0	0	0
柏寿台	28	28	0	0	0
雄飛が丘	72	72	0	0	0
雄飛が丘中央	92	68	6	18	0
雄飛が丘仲	8	0	0	8	0
東栄南	8	0	0	8	0
東新緑	30	12	8	10	0
六新	24	12	2	10	0
北明町営	10	0	0	0	10
鈴蘭	64	50	2	12	0
柳町	120	120	0	0	0
柳町町営	16	0	0	0	16
緑陽台	40	40	0	0	0
木野	72	69	3	0	0
木野東町営	3	0	0	0	3
宝来	36	20	4	12	0
宝来東	30	24	0	6	0
共栄北	84	46	7	31	0
十勝川温泉	16	16	0	0	0
駒場	18	18	0	0	0
計	988	787	36	127	38

資料：建築住宅課

# 第7章 運輸・通信

1 車種別自動車登録台数 .....	39
2 電話加入状況 .....	40
3 郵便施設 .....	40

## 1 車種別自動車登録台数

各年度末現在 単位：台

年 度	総 数	貨 物 用			乗 合 用		乗 用		特殊車 及び 大型特殊	小型 二輪車	軽自動車	前年比
		普通車	小型車	けん引車	普通車	小型車	普通車	小型車				
平成 9年度	27,733	1,832	2,204	78	113	53	3,490	11,826	918	331	6,888	—
平成 10年度	28,544	1,857	2,144	92	119	53	4,020	11,812	994	342	7,111	102.9
平成 11年度	29,452	1,906	2,107	100	117	52	4,446	11,819	1,071	360	7,474	103.2
平成 12年度	30,264	1,945	2,059	105	116	51	4,864	11,721	1,112	381	7,910	102.8
平成 13年度	31,055	2,000	2,015	109	111	49	5,297	11,569	1,138	392	8,375	102.6
平成 14年度	31,774	2,068	1,954	105	106	54	5,582	11,577	1,174	406	8,748	102.3
平成 15年度	32,443	2,137	1,915	105	108	52	5,890	11,406	1,192	430	9,208	102.1
平成 16年度	33,188	2,223	1,915	109	103	49	6,173	11,382	1,241	441	9,552	102.3
平成 17年度	33,743	2,274	1,878	109	97	50	6,328	11,320	1,279	443	9,965	101.7
平成 18年度	34,130	2,315	1,851	103	100	51	6,427	11,079	1,292	467	10,445	101.1
平成 19年度	34,346	2,325	1,803	93	96	48	6,482	10,768	1,297	478	10,956	100.6
平成 20年度	34,545	2,310	1,664	82	101	52	6,464	10,680	1,298	493	11,401	100.6
平成 21年度	34,960	2,326	1,638	74	99	53	6,628	10,577	1,297	509	11,759	101.2
平成 22年度	35,484	2,343	1,631	76	89	51	6,747	10,537	1,312	544	12,154	101.5
平成 23年度	35,426	2,360	1,603	83	89	49	6,911	10,549	1,324	543	11,915	99.8
平成 24年度	36,510	2,357	1,583	91	86	54	7,076	10,570	1,326	547	12,820	103.1
平成 25年度	37,129	2,386	1,566	95	89	54	7,223	10,469	1,358	554	13,335	101.7
平成 26年度	37,532	2,351	1,554	98	85	58	7,301	10,445	1,376	560	13,704	101.1
平成 27年度	37,937	2,396	1,545	100	91	52	7,548	10,340	1,376	577	13,912	101.1
平成 28年度	38,316	2,453	1,544	101	86	50	7,847	10,260	1,421	596	13,958	101.0
平成 29年度	38,624	2,447	1,577	100	87	50	8,173	10,079	1,468	606	14,037	100.8
平成 30年度	38,793	2,496	1,582	111	91	48	8,461	9,792	1,476	612	14,124	100.4

資料：北海道運輸局

## 2 電話加入状況

各年度末現在

年 度	加入電話（加入）		INSサービス※（回線）	
		うち住宅用		うち住宅用
平成17年度	13,157	11,345	2,357	1,127
平成18年度	12,655	10,895	2,046	879
平成19年度	12,182	10,577	1,747	676
平成20年度	11,617	10,083	1,553	573
平成21年度	11,059	9,610	1,396	487
平成22年度	10,481	9,039	1,296	429
平成23年度	9,931	8,588	1,207	387
平成24年度	9,312	8,078	1,094	353
平成25年度	8,546	7,383	1,033	317
平成26年度	8,009	6,955	981	299
平成27年度	7,713	6,723	914	278
平成28年度	7,386	6,431	823	255
平成29年度	6,984	6,067	783	239
平成30年度	6,576	5,698	744	222

資料：株式会社NTT東日本ー北海道 パートナービジネス部

注) INS1500⇒10回線換算

## 3 郵便施設

各年度末現在

年 度	日本郵便株式会社				音更郵便局	
	郵便局				私 書 箱	
	総 数	涉外局	窓口局	簡易郵便局	設置数	貸与数
平成22年度	12	1	6	5	16	6
平成23年度	12	1	6	5	16	6
平成24年度	12	1	6	5	16	6
平成25年度	12	1	6	5	16	6
平成26年度	12	1	6	5	16	6
平成27年度	12	1	6	5	16	5
平成28年度	12	1	6	5	16	5
平成29年度	12	1	6	5	16	5
平成30年度	12	1	6	5	16	4

資料：音更郵便局

※涉外局とは、涉外社員（貯金保険等外務業務）が配置されている郵便局。

※窓口局とは、窓口業務のみ行う郵便局。

# 第8章 電気・上水道・下水道

1 電灯・電力需要状況	
(1) 口数	41
(2) 販売電力量	41
2 上水道給水状況	42
3 用途別水道使用量	42
4 口径別水道使用量	42
5 公共下水道普及状況	42

## 1 電灯・電力需要状況

## (1) 口数

各年度末現在 単位：口

年 度	特定規模需要以外の需要					特定規模 需要以外の 需要合計	特定規模需要		特定規 模需要 合計	合計
	電 灯			電 力			業 務 用	産 業 用 その 他 (大口電力 含む)		
	定額電灯	公衆街路灯	電 灯	低圧電力	その他電力					
平成24年度	632	5,076	20,990	870	1,931	29,499	176	91	267	29,766
平成25年度	692	5,217	21,175	875	2,086	30,045	182	96	278	30,323
平成26年度	700	5,241	21,254	865	2,242	30,302	158	101	259	30,561
平成27年度	702	5,254	21,405	850	2,325	30,536	143	108	251	30,787

## (2) 販売電力量

各年度末現在 単位：(使用電力量・MWh (メガワットアワー))

年 度	特定規模需要以外の需要					特定規模 需要以外の 需要合計	特定規模需要		特定規 模需要 合計	合計
	電 灯			電 力			業 務 用	産 業 用 その 他 (大口電力 含む)		
	定額電灯	公衆街路灯	電 灯	低圧電力	その他電力					
平成24年度	407	4,253	101,176	7,381	12,099	125,316	58,849	60,598	119,447	244,763
平成25年度	439	3,443	99,105	7,208	11,222	121,416	59,287	68,308	127,595	249,011
平成26年度	491	2,914	97,121	7,364	11,179	119,069	57,093	65,065	122,158	241,227
平成27年度	495	2,850	96,212	7,239	10,673	117,469	51,826	67,255	119,081	236,550

資料：北海道電力(株)帯広支店

注) MWh (メガワットアワー) = 1,000KWh

特定規模需要以外の需要 = 原則として、契約電力が50kw未満の需要

特定規模需要 = 原則として、契約電力が50kw以上の需要

低圧電力 (動力機器) = 工場・農家・商店など

その他電力 = 深夜電力・融雪用電力など

業務用 = 病院・官公庁・事務所・スーパーなど

業務用・その他 = 工場など

平成28年度以降は電力自由化により、北海道電力からの情報提供なし。

## 2 上水道給水状況

年度	年度末 給水人口 (人)	計 画 給水人口 (人)	普 及 率 (%)	年 度 末 給 水 栓 (件)	給 水 量			
					年 間 ( $m^3$ )	1ヶ月平均 ( $m^3$ )	1日平均 ( $m^3$ )	1日最大 ( $m^3$ )
平成10年度	32,409	34,000	91.8	12,314	3,858,978	321,582	10,573	12,320
平成11年度	32,976	34,000	92.1	12,649	3,940,147	328,346	10,795	14,735
平成12年度	33,290	34,000	92.3	13,005	3,962,261	330,188	10,856	14,032
平成13年度	34,163	34,000	93.0	13,468	4,008,494	334,041	10,982	12,452
平成15年度	35,529	34,000	93.1	14,262	4,110,672	342,556	11,231	13,331
平成18年度	36,606	42,500	91.6	14,983	3,987,570	332,298	10,925	13,584
平成19年度	36,862	42,500	90.9	15,444	4,011,320	334,277	10,960	14,101
平成20年度	37,388	42,500	90.5	15,805	4,066,576	338,881	11,141	13,357
平成21年度	37,657	42,500	90.3	16,084	4,028,892	335,741	11,038	13,021
平成22年度	37,869	42,500	90.2	16,349	4,048,469	337,372	11,092	13,183
平成23年度	38,086	42,500	90.4	16,542	4,039,561	336,630	11,037	12,875
平成24年度	37,851	42,500	90.1	16,596	4,056,909	338,076	11,115	13,344
平成25年度	37,854	42,500	90.0	16,916	4,129,525	344,127	11,314	12,801
平成26年度	38,074	42,500	90.4	17,076	4,080,163	340,014	11,179	13,684
平成27年度	37,978	42,500	89.4	17,232	4,042,033	336,836	11,044	12,659
平成28年度	37,974	42,500	89.4	17,438	4,077,392	339,783	11,171	13,128
平成29年度	37,770	42,500	88.9	17,519	4,188,105	349,009	11,474	13,321
平成30年度	37,433	42,500	88.1	17,584	4,169,196	347,433	11,422	12,906

※「年度末給水栓」は平成24年度まで(戸)

## 3 用途別水道使用量

各年度末現在

年度	一般用 ( $m^3$ )	営業用 ( $m^3$ )	大口営業 ( $m^3$ )	団体用 ( $m^3$ )	学校用 ( $m^3$ )	臨時 ( $m^3$ )	一般共用 ( $m^3$ )	工場 ( $m^3$ )	合計 ( $m^3$ )
平成19年度	2,793,743	56,727	376,243	218,571	95,805	623	12,426	30,856	3,584,994
平成20年度	2,800,307	52,111	351,175	233,276	89,351	1,121	12,668	31,780	3,571,789
平成21年度	2,925,166	59,014	300,055	244,789	88,326	938	12,885	24,771	3,655,944
平成22年度	2,976,839	59,301	283,665	256,349	91,478	346	14,177	18,116	3,700,271

注)平成24年1月より水道料金の改定に伴い、水道使用量を「用途別」から「口径別」に変更。

## 4 口径別水道使用量

各年度末現在

年度	口 径 (mm)				合計 ( $m^3$ )
	13 ~ 25mm	40 ~ 50mm	75 ~ 150mm	(臨時使用)	
平成24年度	2,916,772	518,904	233,519	575	3,669,770
平成25年度	2,904,922	530,853	224,077	1,191	3,661,043
平成26年度	2,906,942	542,167	220,418	716	3,670,243
平成27年度	2,933,381	545,709	203,060	509	3,682,659
平成28年度	2,931,882	582,816	191,804	497	3,706,999
平成29年度	2,936,596	590,376	196,386	141	3,723,499
平成30年度	2,921,305	587,637	200,700	120	3,709,762

## 5 公共下水道普及状況

年度	総人口 D (人)	普及率 A+B+C D (%)	公 共 下 水 道							
			処理区域 面積 (ha)	管 渠 延 長 (km)		処理区域 人口 A (人)	水洗化 人口 a (人)	下水道 普及率 A/D (%)	水洗化率 a/A (%)	総処理 水量 (千 $m^3$ )
				汚 水	雨 水					
平成22年度	45,600	91.8	1,026	205	144	38,307	38,141	84.0	99.6	4,367
平成23年度	45,564	92.1	1,026	206	144	38,394	38,242	84.3	99.6	4,322
平成24年度	45,466	92.9	1,066	206	144	38,658	38,482	85.0	99.5	4,548
平成25年度	45,408	93.3	1,071	211	146	38,690	38,546	85.2	99.6	4,379
平成26年度	45,378	93.5	1,071	212	146	38,728	38,586	85.3	99.6	4,241
平成27年度	45,211	93.6	1,071	212	146	38,695	38,576	85.6	99.7	4,043
平成28年度	45,136	93.6	1,091	213	146	38,661	38,546	85.6	99.7	4,810
平成29年度	44,855	94.5	1,148	224	146	39,783	39,628	88.7	99.6	4,475
平成30年度	44,379	95.2	1,151	224	146	39,486	39,311	89.0	99.6	4,765

各年度末現在

有収水量		有収率 (%)	送配水管 総延長 (m)	供給単価 (円)	給水原価 (円)
年間 (m <sup>3</sup> )	1ヶ月平均 (m <sup>3</sup> )				
3,292,094	274,341	85.3	265,522	243.52	259.60
3,365,674	280,473	85.4	265,937	247.63	248.50
3,385,363	282,114	85.4	275,749	248.04	249.54
3,424,857	285,405	85.4	279,255	248.33	251.66
3,492,427	291,036	85.0	295,682	250.00	228.12
3,558,337	296,528	89.2	314,662	250.28	224.12
3,584,994	298,750	89.4	320,801	250.43	232.52
3,571,789	297,649	87.8	328,659	251.25	228.80
3,655,944	304,662	90.7	334,855	250.93	223.19
3,700,271	308,356	91.4	345,493	250.63	216.39
3,690,422	307,535	91.4	349,521	247.87	210.09
3,669,770	305,814	90.5	353,137	230.29	217.03
3,661,043	305,087	88.7	355,108	231.10	216.11
3,670,243	305,854	90.0	358,033	231.21	219.89
3,682,659	306,888	91.1	358,486	231.14	224.87
3,706,999	308,917	90.9	360,400	231.27	204.45
3,723,499	310,292	88.9	359,669	231.27	214.30
3,709,762	309,147	89.0	362,048	231.51	214.20

各年度末現在

農業集落排水						個別排水			
処理区域 面積 (ha)	管渠延長 汚水 (km)	処理区域 人口 B (人)	水洗化 人口 b (人)	水洗化率 b/B (%)	総処理 水量 (千m <sup>3</sup> )	個別排水処理 施設整備事業		合併処理 浄化槽 個人設置人口 (人)	処理人口 C (人)
						設置基数 (基)	設置人口 (人)		
54	10	1,161	1,122	96.6	104	518	2,230	149	2,379
54	10	1,142	1,104	96.7	90	539	2,278	145	2,423
54	10	1,122	1,111	99.0	93	556	2,294	178	2,472
54	10	1,126	1,108	98.4	87	575	2,355	178	2,533
54	10	1,105	1,087	98.4	85	600	2,422	187	2,609
54	10	1,060	1,042	98.3	81	617	2,367	177	2,544
54	10	1,020	1,005	98.5	64	627	2,284	273	2,557
—	—	—	—	—	—	635	2,327	270	2,597
—	—	—	—	—	—	639	2,420	359	2,779

※「農業集落排水」平成29年度以降廃止

資料；上下水道課





# 第9章 教育・文化

1 小学校	
(1) 学校名・学級数および教職員数	45
(2) 学年別児童数および教職員数	45
2 中学校	
(1) 学校名・学級数および教職員数	46
(2) 学年別生徒数および教職員数	46
(3) 卒業後の状況（進路別卒業生数）	46
3 高等学校	
(1) 学校名および所在地	47
(2) 学年別生徒数および教職員数	47
(3) 卒業後の状況（進路別卒業生数）	47
4 幼稚園	
(1) 幼稚園名および所在地	48
(2) 園児数および教職員数	48
5 認定こども園	
(1) こども園名および所在地	48
(2) 園児数および教職員数	48
6 図書館	
(1) 図書館利用状況	49
(2) 図書館蔵書冊数	49
7 総合体育館利用状況	50
8 武道館利用状況	50
9 温水プール利用状況	51
10 社会教育施設一覧	52
11 社会体育施設一覧	52

# 1 小学校

## (1) 学校名・学級数および教職員数

令和元年5月1日現在

学校名	住所	電話番号	学級数		児童数	教職員数				へき地級	創立年月日
			普通	特別支援学級		教員	養教	事務	栄養		
音更	元町1番地	0155-42-2538	17	9	502	44	1	3	1	—	M36. 2. 16
下音更	木野西通12丁目8番地	0155-31-6460	11	8	285	31	1	2	0	—	M35. 7. 1
駒場	駒場北町2番地	0155-44-2311	6	3	101	12	1	2	0	—	M38. 11. 10
下士幌	字下士幌北2線東51番地	0155-31-2020	4	4	38	11	1	2	0	—	M34. 12. 16
西中音更	字西中音更北15線7番地	0155-45-2145	3	0	20	5	1	1	0	2	S 6. 10. 16
東士狩	字東士狩西7線52番地	0155-42-4704	3	1	21	6	1	1	0	—	M34. 7. 15
東士幌	字東音更東4線15番地	0155-43-2311	3	2	22	7	1	1	0	特別	M39. 4. 25
昭和	字東和東1線19番地	0155-42-4478	3	1	13	5	1	1	0	—	S 2. 12. 22
南中音更	字南中音更北4線8番地	0155-45-2107	2	0	9	3	0	1	0	1	S 7. 11. 11
木野東	木野東通5丁目6番地	0155-31-1628	20	9	612	38	2	3	1	—	S50. 4. 7
柳町	柳町南区14番地	0155-31-5275	11	5	280	22	1	2	0	—	S52. 4. 11
緑陽台	字下音更北7線西7番地	0155-31-7171	6	4	148	15	1	2	0	—	S57. 4. 10
鈴蘭	すずらん台北町2丁目1番地	0155-31-7255	16	11	513	32	1	3	1	—	H元. 4. 10
計 13校			105	57	2,564	231	13	24	3		

## (2) 学年別児童数および教職員数

各年5月1日現在

年 度	学 校 数	学 級 数				児 童 数										教 員 数 (本務者)		職 員 数 (本務者)
		総 数	単 式 学 級	複 式 学 級	特 別 支 援 学 級	総 数	男	女	1 学 年	2 学 年	3 学 年	4 学 年	5 学 年	6 学 年	うち 女性			
平成22年度	14	154	99	16	39	3,014	1,571	1,443	498	499	506	495	497	519	243	128	23	
平成23年度	14	159	103	16	40	3,033	1,601	1,432	513	512	501	509	499	499	251	135	23	
平成24年度	14	151	100	16	35	2,996	1,558	1,438	450	515	514	510	510	497	239	120	24	
平成25年度	14	152	101	15	36	2,948	1,526	1,422	455	452	513	519	503	506	247	128	22	
平成26年度	14	156	101	16	39	2,898	1,505	1,393	454	462	453	509	520	500	243	121	23	
平成27年度	13	152	97	14	41	2,913	1,500	1,413	484	456	471	458	520	524	243	128	22	
平成28年度	13	157	96	16	45	2,830	1,452	1,378	444	484	456	471	454	521	245	126	22	
平成29年度	13	161	97	15	49	2,719	1,378	1,341	409	440	488	457	466	459	256	134	23	
平成30年度	13	160	90	16	54	2,622	1,326	1,296	360	414	432	487	464	465	258	141	23	
令和元年度	13	162	90	15	57	2,564	1,281	1,283	409	359	424	427	480	465	247	134	24	

資料；学校基本調査

## 2 中学校

## (1) 学校名・学級数および教職員数

令和元年5月1日現在

学校名	住所	電話番号	学級数		生徒数	教職員数				へき地級	創立年月日
			普通	特別支援学級		教員	養教	事務	栄養		
音更	雄飛が丘1番地	0155-42-2544	8	5	266	28	1	2	1	—	S22. 5. 1
下音更	中鈴蘭南1丁目4番地	0155-31-3324	11	5	400	31	1	2	0	—	S22. 5. 1
駒場	駒場南1番地	0155-44-2014	3	2	74	13	1	2	0	—	S22. 5. 1
緑南	字下士幌北2線東25番地	0155-31-3791	12	4	402	29	1	2	0	—	S54. 4. 11
共栄	木野西通16丁目2番地	0155-31-0334	9	5	282	23	1	2	0	—	S58. 4. 10
計5校			43	21	1,424	124	5	10	1		

## (2) 学年別生徒数および教職員数

各年5月1日現在

年度	学校数	学級数			生徒数						教員数 (本務者)	うち女性	職員数 (本務者)
		総数	単式学級	特別支援学級	総数	男	女	1学年	2学年	3学年			
平成22年度	5	60	44	16	1,463	761	702	485	489	489	115	40	10
平成23年度	5	61	45	16	1,492	773	719	513	488	491	121	42	11
平成24年度	5	65	45	20	1,507	799	708	503	517	487	127	46	11
平成25年度	5	65	47	18	1,514	796	718	493	508	513	130	47	11
平成26年度	5	66	47	19	1,501	782	719	498	491	512	130	50	11
平成27年度	5	63	47	16	1,490	763	727	500	499	491	126	51	11
平成28年度	5	63	46	17	1,510	775	735	515	498	497	119	50	11
平成29年度	5	63	46	17	1,526	798	728	515	514	497	122	51	10
平成30年度	5	65	45	20	1,491	773	718	460	514	517	127	45	10
令和元年度	5	64	43	21	1,424	733	691	457	454	513	130	45	10

## (3) 卒業後の状況（進路別卒業者数）

各年3月末現在

年次	卒業者数（人）								(再掲) A~Dのうち	進学率 (%)
	A+B+C+D+E			A	B	C	D	E		
	総数	男	女	高等学校等進学者	専修学校等入学者	就職者	左記以外の者	死亡・不詳	就職している者	
平成22年	499	244	255	494	1	1	3	—	1	99.0
平成23年	489	244	245	488	—	—	1	—	—	99.8
平成24年	491	264	227	489	—	—	1	1	—	99.6
平成25年	488	264	224	486	1	—	1	—	—	99.6
平成26年	514	248	266	514	—	—	—	—	—	100.0
平成27年	510	289	221	507	—	—	3	—	—	99.4
平成28年	493	254	239	490	—	2	1	—	1	99.4
平成29年	499	241	258	494	1	—	4	—	—	99.0
平成30年	496	269	227	491	—	2	3	—	2	99.0
平成31年	519	268	251	515	—	2	2	—	2	99.2

資料：学校基本調査

### 3 高等学校

#### (1) 学校名および所在地

学校名	住所	電話番号
音更高等学校	駒場西1番地	0155-44-2201

#### (2) 学年別生徒数および教職員数

各年5月1日現在

年 度	学 校 数	学 級 数	生 徒 数												教員数		職員数	
			総 数	男	女	本 科 全 日 制				本 科 定 時 制				(本 務 者)	う ち 定 時 制	(本 務 者)	う ち 定 時 制	
						1 学 年	2 学 年	3 学 年	計	1 学 年	2 学 年	3 学 年	4 学 年					計
平成22年度	1	15	547	288	259	162	152	158	472	33	26	16	-	75	40	9	12	5
平成23年度	1	15	537	281	256	161	154	146	461	22	30	24	-	76	41	9	13	6
平成24年度	1	15	544	277	267	160	160	150	470	25	20	29	-	74	40	9	12	5
平成25年度	1	15	519	271	248	142	161	153	456	25	19	19	-	63	40	9	9	4
平成26年度	1	15	504	244	260	160	138	157	455	14	19	16	-	49	40	9	9	4
平成27年度	1	14	484	234	250	160	159	133	452	-	13	19	-	32	41	8	9	4
平成28年度	1	13	478	223	255	154	159	154	467	-	-	11	-	11	43	6	8	3
平成29年度	1	12	467	219	248	160	153	154	467	-	-	-	-	-	36	-	8	-
平成30年度	1	12	435	200	235	133	157	145	435	-	-	-	-	-	39	-	7	-
令和元年度	1	12	400	182	218	123	124	153	400	-	-	-	-	-	38	-	6	-

※平成27年度から定時制課程農業科募集を停止し、普通科単位制へ移行。

#### (3) 卒業後の状況（進路別卒業生数）

各年3月末現在

年 次	卒 業 者 数 (人)													(再掲)	進学率 (%)
	A+B+C+D+E			A 進学者		B 専修学校 等入学者		C 就職者		D 左記以外 の者		E 死亡不 詳		A・B のうち 就職して いる者	
	総数	男	女	男	女	男	女	男	女	男	女	男	女		
平成22年	175	89	86	19	25	30	18	18	27	22	16	-	-	-	25.1
平成23年	174	94	80	17	16	40	17	30	42	7	5	-	-	-	19.0
平成24年	169	95	74	28	15	36	21	27	33	4	5	-	-	-	25.4
平成25年	177	87	90	16	28	35	25	33	25	3	12	-	-	-	24.9
平成26年	171	88	83	18	23	29	27	38	32	3	1	-	-	-	24.0
平成27年	171	90	81	15	19	45	24	30	38	0	0	-	-	-	19.9
平成28年	152	79	73	18	16	26	34	29	20	6	3	-	-	-	22.4
平成29年	164	67	97	17	22	23	28	25	39	2	8	-	-	-	23.8
平成30年	154	79	75	16	26	36	19	24	25	3	5	-	-	-	27.3
平成31年	147	70	77	16	18	21	27	32	31	1	1	-	-	-	23.1

資料；学校基本調査

## 4 幼稚園

## (1) 幼稚園名および所在地

幼稚園名	住 所	電話番号	認可定員
共栄台幼稚園	共栄台西11丁目5番地13	0155-31-2455	200

## (2) 園児数および教職員数

各年5月1日現在

年 度	幼稚園数	在 園 児 数						修了者数	教 員 数 (本務者)	職 員 数 (本務者)
		総 数	男	女	3 歳 児	4 歳 児	5 歳 児			
平成27年度	2	269	127	142	76	91	102	102	21	9
平成28年度	2	269	138	131	87	89	93	101	22	10
平成29年度	2	242	128	114	70	87	85	93	20	9
平成30年度	2	235	119	116	76	71	88	83	23	9
令和元年度	1	76	42	34	19	30	27	34	9	4

※平成30年度までは認定こども園帯広大谷短期大学附属音更大谷幼稚園を含む。

## 5 認定こども園

## (1) こども園名および所在地

こども園名		住 所	電話番号	認可定員
幼保連携型	音更認定こども園	新通9丁目3番地3	0155-42-2323	210
	宝来こども園	宝来仲町南1丁目10番地	0155-31-0825	170
幼稚園型	認定こども園帯広大谷短期大学附属音更大谷幼稚園	希望が丘3番地3	0155-42-5155	160
保育所型	認定こども園緑陽台保育園	緑陽台仲区35番地	0155-31-5815	110

注) 令和元年度から町内に設置される各種認定こども園は「認定こども園」とする。

## (2) 園児数および教職員数

各年5月1日現在

(保育所型認定こども園：4月1日現在)

年 度	こども園数	在 園 児 数									修了者数	教 員 数 (本務者)	職 員 数 (本務者)
		総 数	男	女	0 歳 児	1 歳 児	2 歳 児	3 歳 児	4 歳 児	5 歳 児			
平成28年度	幼保 1	272	185	87	3	11	32	41	39	59	—	42	9
平成29年度	幼保 1	195	105	90	6	24	25	58	41	41	59	42	11
平成30年度	幼保 1	208	106	102	10	20	31	42	59	46	41	44	14
令和元年度	幼保 2	373	189	184	23	41	51	85	76	97	45	85	15
	幼 1	118	55	63	—	—	—	25	46	47	53	11	4
	保 1	112	—	—	3	16	17	25	22	29	—	—	—

資料：学校基本調査、子ども福祉課

## 6 図書館

## (1) 図書館利用状況

各年度末現在

年 度	開館日数(日)	利用人数		利用冊数		人口一人当り 貸出冊数
		総数	1日平均	総数	1日平均	
平成11年度	275	37,135	135.0	89,371	325.0	2.6
平成12年度	296	61,173	206.7	185,909	628.1	4.6
平成14年度	288	62,703	217.7	194,797	676.4	4.7
平成16年度	290	72,515	250.1	232,621	802.1	5.5
平成17年度	290	73,529	253.5	272,214	938.7	6.3
平成18年度	290	58,717	202.5	265,477	915.4	6.1
平成19年度	290	62,696	216.2	274,582	946.8	6.2
平成20年度	290	65,559	226.1	284,218	980.1	6.3
平成21年度	290	65,212	224.9	290,673	1,002.3	6.4
平成22年度	290	64,907	223.8	288,100	993.4	6.3
平成23年度	291	61,900	212.7	283,209	973.2	6.2
平成24年度	290	58,794	202.7	274,615	946.9	6.0
平成25年度	289	58,809	203.5	273,086	944.9	6.0
平成26年度	291	56,513	194.2	267,886	920.6	5.9
平成27年度	292	59,158	202.6	277,005	948.6	6.1
平成28年度	291	59,496	204.5	279,859	961.7	6.2
平成29年度	291	56,170	193.0	266,779	916.7	5.9
平成30年度	284	54,848	193.1	265,644	935.4	6.0

## (2) 図書館蔵書冊数

各年度末現在

年 度	平成22年度	平成23年度	平成24年度	平成25年度	平成26年度	平成27年度	平成28年度	平成29年度	平成30年度	
総 数	177,688	182,010	188,469	192,672	197,977	202,364	205,760	210,743	211,963	
分 類	0) 総 記	3,579	3,633	3,754	3,839	3,897	3,953	4,016	4,103	3,835
	1) 哲 学	3,861	3,960	4,142	4,270	4,261	4,363	4,441	4,642	4,508
	2) 歴 史・地 理	8,693	8,835	9,268	9,414	9,599	9,649	9,828	10,109	9,848
	3) 社 会 科 学	15,731	16,119	16,658	17,081	17,405	17,698	17,883	18,363	17,454
	4) 自 然 科 学	7,321	7,588	7,880	8,207	8,366	8,609	8,580	8,950	8,539
	5) 技 術	10,152	10,518	10,971	11,360	11,574	11,951	12,073	12,686	12,252
	6) 産 業	4,091	4,171	4,299	4,412	4,455	4,516	4,528	4,644	4,533
	7) 芸 術	9,884	10,172	10,506	10,752	11,008	11,175	11,391	11,462	11,305
	8) 言 語	2,006	2,036	2,096	2,149	2,174	2,202	2,267	2,316	2,170
	9) 文 学	35,693	36,733	38,077	39,254	40,385	40,308	40,447	41,358	41,064
	A) 文 庫	6,031	6,367	6,856	7,456	7,829	8,289	8,749	9,283	9,583
	B) カ セ ッ ト	1,221	1,277	1,389	1,389	1,418	1,436	1,439	1,438	1,434
	C) 大 活 字 本	1,322	1,326	1,326	1,325	1,338	1,323	1,326	1,323	1,399
	D) 郷 土 資 料	8,786	9,122	9,422	9,666	9,882	10,113	10,354	10,611	10,868
	E) ビ デ オ・D V D	2,344	2,406	2,455	2,540	2,618	2,657	2,699	2,704	2,745
	F) C D	442	445	450	455	467	434	438	445	446
	G) 児 童	50,776	52,187	53,492	53,559	55,595	57,986	59,498	61,651	63,871
H) 雑 誌	5,369	4,735	5,027	5,141	5,295	5,328	5,450	4,386	5,772	
I) 児 童 雑 誌	386	380	401	403	411	374	353	269	337	

資料；図書館

## 7 総合体育館利用状況

		平成26年度		平成27年度		平成28年度		平成29年度		平成30年度	
		団体数	人数	団体数	人数	団体数	人数	団体数	人数	団体数	人数
団体利用	アリーナ	881	40,409	993	40,811	956	39,279	967	43,439	1,101	45,095
	サブアリーナ	583	15,705	651	15,535	637	14,458	645	15,736	668	21,646
	エアロビクス	1,739	16,449	1,982	18,009	1,927	19,825	1,851	18,328	1,862	19,002
	研修室	808	8,375	971	9,645	848	8,783	880	8,444	1,012	12,152
	和室	14	197	22	314	22	349	21	365	33	548
	団体利用計	4,025	81,135	4,619	84,314	4,390	82,694	4,364	86,312	4,676	98,443
個人利用	体力診断		420		514		386		317		417
	一般		59,729		64,158		63,840		66,039		71,471
	小学生		3,251		3,520		4,552		3,782		4,831
	中学生		1,961		1,762		2,043		2,046		1,851
	高校生		3,059		3,224		3,478		2,750		2,147
	個人利用計		68,420		73,178		74,299		74,934		80,717
団体・個人(人数)合計			149,555		157,492		156,993		161,246		179,160
視察・その他		7	1,973	5	1,900	5	2,873	0	3,652	2	5,557
合計			151,528		159,392		159,866		164,898		184,717
開館日数/平均入館者		336	450	337	472	329	485	336	490	335	551

## 8 武道館利用状況

		平成26年度		平成27年度		平成28年度		平成29年度		平成30年度	
		団体数	人数	団体数	人数	団体数	人数	団体数	人数	団体数	人数
団体利用	柔道場	175	5,630	185	5,698	256	9,014	182	5,391	180	5,819
	剣道場	356	11,850	370	14,885	310	14,710	264	17,677	220	17,600
	弓道場	376	6,652	361	6,755	346	5,972	411	7,827	418	7,519
	控室	47	1,121	42	689	26	575	46	1,390	84	2,273
	団体利用計	954	25,253	958	28,027	938	30,271	903	32,285	902	33,211
個人利用	一般		633		684		710		510		1,082
	小学生		55		74		47		95		410
	中学生		22		48		26		70		111
	高校生		734		876		925		388		188
	個人利用計		1,444		1,682		1,708		1,063		1,791
団体・個人合計			26,697		29,709		31,979		33,348		35,002
開館日数/平均入館者		336	79	337	88	329	97	336	99	335	104

資料；教育委員会



## 9 温水プール利用状況

		平成26年度		平成27年度		平成28年度		平成29年度		平成30年度	
		人数		人数		人数		人数		人数	
団体 利用	小学生	1,399		1,605		1,211		1,186		1,005	
	中学生	477		12		274		196		64	
	高校生	0		0		17		19		5	
	一般	1,022		1,153		1,061		1,795		1,358	
	高齢者	0		18		11		2		0	
	身障者	0		0		0		0		0	
	未就学児	2,162		3,436		2,458		2,233		2,333	
団体利用計		157団体	5,060	176団体	6,224	158団体	5,032	164団体	5,431	173団体	4,765
個人 利用	小学生	16,761		17,497		16,947		16,006		18,006	
	中学生	2,044		1,745		1,800		1,488		2,263	
	高校生	358		1,202		1,145		622		404	
	一般	23,327		21,750		22,355		20,081		19,795	
	高齢者	9,067		10,695		12,987		12,227		13,497	
	身障者	4,955		4,577		4,517		3,891		3,667	
	介護者	1,329		1,207		1,189		1,156		1,011	
未就学児	8,592		7,858		8,819		7,787		10,754		
個人利用計		66,433		66,531		69,759		63,258		69,397	
利用者 合計	小学生	18,160		19,102		18,158		17,192		19,011	
	中学生	2,521		1,757		2,074		1,684		2,327	
	高校生	358		1,202		1,162		641		409	
	一般	24,349		22,903		23,416		21,876		21,153	
	高齢者	9,067		10,713		12,998		12,229		13,497	
	身障者	4,955		4,577		4,517		3,891		3,667	
	介護者	1,329		1,207		1,189		1,156		1,011	
未就学児	10,754		11,294		11,277		10,020		13,087		
利用者合計		71,493		72,755		74,791		68,689		74,162	
開館日数/平均利用者		284	252	286	254	285	262	259	265	283	262

資料：教育委員会

## 10 社会教育施設一覧

平成31年4月1日現在

施設名	設置年度	延床面積 (㎡)	施設内容	所在地
音更町文化センター	昭和61年度	5,595.12	大ホール(1,022席) ふれあいホール(346席) 会議室、研修室、作法室 展示催物広場、実習室 音楽室、展示資料室、楽屋	木野西通15丁目8番地
音更町図書館	平成11年度	2,885.52	一般コーナー、児童コーナー 展示ホール、幼児・お話室、視聴覚室 学習室、会議・研修室、音楽資料室	木野西通15丁目7番地
音更町図書館分館	平成12年度	367.02	一般コーナー、児童コーナー お話室	大通6丁目6番地
音更町農村環境改善センター (音更町生涯学習センター)	昭和56年度 (平成14年度)	1,618.00	郷土資料室、視聴覚室、会議室	希望が丘1番地
鎮 錬 公 民 館	昭和61年度	414.81	体育室、研修室	字万年西1線37番地
長 流 枝 公 民 館	昭和62年度	786.00	体育室、研修室、会議室	字長流枝幹線70番地
然 別 公 民 館	平成7年度	967.89	研修室、体育室、実習室	字然別北8線西45番地
音更町集団研修施設	平成14年度	2,452.00	宿泊研修室、多目的室、音楽室 調理室、実習室、体育館、陶芸室	字上然別西4線98番地

## 11 社会体育施設一覧

平成31年4月1日現在

施設名	備 考	
屋内体育施設	音更町総合体育館(サンドームおとふけ)	アリーナ・サブアリーナ・トレーニング室
	音更町武道館	格技場・弓道場
	音更町温水プール(アクリナちゃっぼ)	25mプール・幼児用プール・歩行用プール
軽スポーツセンター	鈴蘭軽スポーツセンター	
	宝来軽スポーツセンター	
屋内ゲートボール場	音更地区老人健康増進センター	
	木野地区老人健康増進センター	
プ ー ル	地区プール(駒場小、下土幌小、東土幌小)	3箇所
	学校プール(その他の小学校)	10箇所
野 球 場	希望が丘野球場	1面
	柳町河川緑地野球場	1面
	緑陽台近隣公園野球場	1面
ソフトボール場	中央公園ソフトボール場	2面 照明施設(1面)
テ ニ ス コ ー ト	希望が丘テニスコート	6面 クレーコート 照明施設(2面)
	緑陽台近隣公園テニスコート	2面 クレーコート
	柳町河川緑地テニスコート	4面 アスファルト
	木野北テニスコート	2面 クレーコート
サイクリングロード	十勝川温泉帯広自転車道線	27.7km(十勝川温泉～帯広川西)
	チェリングロード	7.9km(音更橋～十勝新橋)
アイスホッケー場	希望が丘運動公園	照明施設
カーリング場	希望が丘運動公園	2レーン 照明施設
スケートリンク場	町営スケートリンク場	音更中学校グラウンド 照明施設
	学校スケートリンク場	13校
サ ッ カ ー 場	柳町河川緑地サッカー場	2面
	木野河川緑地サッカー場	2面
	音更町サッカー場(キックロスおとふけ)	2面 照明施設
多 目 的 広 場	希望が丘運動公園	
町営パークゴルフ場	駒場北緑地パークゴルフ場	36ホール(駒場コース)
	音更川リバーパークパークゴルフ場	36ホール(せきれいコース)
	柳町河川緑地パークゴルフ場	36ホール(化粧柳コース)
	すずらん河川緑地パークゴルフ場	36ホール(すずらんコース)
	ひばりが丘緑地パークゴルフ場	36ホール(ひばり野コース)
	十勝川温泉アクアパークパークゴルフ場	18ホール(白鳥コース)
地域パークゴルフ場	然別、木野東、東土幌、南中土幌	4箇所
学校開放体育施設		種目指定校11校、地域開放校10校

資料：教育委員会

## 第10章 保健・衛生・環境

1	保健医療施設	53
2	保健医療従事者数	53
3	主要死因別死亡者数	53
4	住民検診等実施状況	54
5	国民健康保険の状況	54
6	医療給付事業	54
7	ごみ・し尿処理状況	56

### 1 保健医療施設

各年10月1日現在

年次	病 院							診 療 所（歯科診療所を除く）							救急告示医療施設	療養病床病院	歯科診療所	歯科技工所	助産所	施 術 所	市町村保健センター	老人福祉センター		
	計	国	公的医療機関		医療法人	その他の法人	個人	その他	計	国	公的医療機関		医療法人	その他の法人									個人	その他
			道市町村	その他							道市町村	その他												
平成19年	4	—	1	—	2	1	—	—	19	—	2	—	7	3	6	1	2	2	16	10	—	25	—	1
平成20年	4	—	1	—	2	1	—	—	21	—	2	—	7	4	7	1	2	2	16	10	2	29	—	1
平成21年	4	—	1	—	2	1	—	—	21	—	2	—	7	4	7	1	2	2	16	11	—	32	—	1
平成22年	4	—	1	—	2	1	—	—	21	—	2	—	6	4	8	1	2	2	16	11	2	33	—	—
平成23年	4	—	1	—	2	1	—	—	21	—	2	—	7	4	7	1	2	2	16	11	1	33	—	—
平成24年	4	—	1	—	2	1	—	—	22	—	1	—	8	5	7	1	2	2	16	11	1	32	—	—
平成25年	4	—	1	—	2	1	—	—	21	—	1	—	7	6	7	—	2	2	16	12	1	36	1	—
平成26年	4	—	1	—	2	1	—	—	21	—	2	—	6	4	9	—	2	2	17	12	1	35	1	—
平成27年	4	—	1	—	2	1	—	—	22	—	1	—	8	6	7	—	—	8	17	12	1	36	1	—

### 2 保健医療従事者数

隔年12月末現在

年次	医師	歯科医師	薬剤師	歯科衛生士	歯科技工士	保健師	助産師	看護師	准看護師
平成16年	34	16	32	11	16	25	—	173	171
平成18年	38	19	36	13	16	25	—	196	168
平成20年	43	21	49	20	13	23	—	205	385
平成22年	41	20	47	24	11	25	—	244	168
平成24年	38	21	54	30	9	25	—	184	96
平成26年	39	19	55	30	12	17	1	270	140

### 3 主要死因別死亡者数

各年12月末現在

年次	死亡者総数	結核	悪性新生物	糖尿病	高血圧性疾患	心疾患※	脳血管疾患	肺炎	肝疾患	腎不全	老 衰	不慮の事故	自殺	交通事故（再掲）
平成18年	324	—	105	4	1	77	23	21	5	11	7	9	15	1
平成19年	311	1	123	1	—	50	18	22	3	8	3	13	12	6
平成20年	351	—	119	4	2	59	32	30	6	10	11	8	11	2
平成21年	362	1	98	2	1	69	31	29	4	14	16	11	13	2
平成22年	301	1	117	4	—	61	23	34	6	5	25	16	6	3
平成23年	429	—	133	6	1	84	27	48	5	6	18	15	9	3
平成24年	384	—	114	5	—	59	24	53	7	9	19	10	2	1
平成25年	427	—	138	8	1	51	32	41	5	11	26	17	7	—
平成26年	426	2	141	4	1	58	34	38	4	14	26	9	6	4
平成27年	422	—	148	3	2	62	33	30	4	8	28	16	5	2
平成28年	442	—	132	7	2	74	30	40	3	9	33	13	5	2
平成29年	418	1	144	6	1	62	22	27	6	11	44	10	3	—

資料：十勝地域保健情報年報

注) 心疾患は高血圧症を除く。

## 4 住民検診等実施状況

年 度	胃がん検診		肺がん検診		大腸がん検診		子宮がん検診 (頸部がん検診)		乳がん検診	
	受診者数	要精検者	受診者数	要精検者	受診者数	要精検者	受診者数	要精検者	受診者数	要精検者
平成24年度	1,498	85	1,530 (60)	44 (1)	1,881	170	1,712	46	1,022	126
平成25年度	1,523	86	1,593 (35)	48 (1)	2,078	178	1,725	42	1,333	142
平成26年度	1,492	73	1,570	83	2,089	190	1,744	58	1,197	70
平成27年度	1,569	106	1,766	0	2,256	187	1,874	64	1,364	72
平成28年度	1,463	87	1,771	0	1,820	129	1,298	49	1,029	52
平成29年度	1,383	100	1,664	0	1,750	120	1,583	93	1,309	61
平成30年度	1,458	—	1,740	—	1,809	—	1,552	—	1,205	—

注1) 要精検者は受診者の内数。平成27年度は国の報告様式が変更となったため、胃がん・肺がん・大腸がんについては翌年度。

注2) 子宮がん・乳がん検診は、平成17年度より隔年受診。

注3) 肺がん検診は平成27年度より「肺がんの疑い」と「読影不能」のみ精密検査の対称となった。

注4) 肺がん( )内は、ヘリカルCT検査。(平成19年度から平成25年度で終了)

## 5 国民健康保険の状況

年 度	加 入 状 況			保険税調定額 (千円)	保険者負担額 (千円)	療養給付費等(全額)	
	世帯数	被保険者(人)	加入率(%)			件数	④費用額 (千円)
		①	①/人口※	②	③		
平成24年度	6,748	12,766	28.0	1,211,681	3,411,303	193,889	4,093,319
平成25年度	6,674	12,468	27.4	1,206,119	3,421,275	191,030	4,118,727
平成26年度	6,530	12,081	26.5	1,121,068	3,213,923	188,701	3,881,787
平成27年度	6,448	11,766	25.9	1,150,468	3,294,785	188,853	3,957,274
平成28年度	6,253	11,221	24.8	1,206,957	3,097,501	182,523	3,722,092
平成29年度	6,009	10,610	23.6	1,117,171	3,097,195	174,712	3,717,956
平成30年度	5,785	10,070	22.7	1,150,100	3,119,841	170,916	3,699,916

注1) 加入世帯数は、年延加入世帯数の月平均値。また、人口は住民基本台帳による各年度平均人口。

注2) 平成22年度より保険者負担額に高額療養費及び任意給付を含める。

## 6 医療給付事業

各年度末現在

年 度	重度心身障がい者医療給付事業			ひとり親家庭等医療給付事業			乳幼児等医療費助成事業		
	対象人員	医療費計		対象人員	医療費計		対象人員	医療費計	
		件数	金額 (千円)		件数	金額 (千円)		件数	金額 (千円)
平成25年	822	21,944	100,718	1,446	16,676	49,077	2,719	43,526	100,736
平成26年	803	21,793	93,302	1,484	16,886	45,737	2,604	40,429	96,818
平成27年	797	21,867	85,261	1,463	17,021	45,610	2,518	40,151	97,761
平成28年	787	21,812	93,481	1,410	17,666	48,058	2,390	38,125	87,190
平成29年	807	22,175	88,977	1,379	16,542	43,157	2,293	37,123	93,585
平成30年	787	22,360	84,453	1,356	16,439	39,816	2,299	37,454	82,301

資料；町民課

各年度末現在

前立線がん検診		骨粗しょう症検診		エキノコックス	
受診者数	要精検者	受診者数	要精検者	受診者数	要精検者
349	29	382	64	81	—
349	27	480	65	122	3
352	21	430	48	188	—
413	18	264	15	181	1
436	21	241	27	185	0
379	15	250	30	133	0
407	17	290	22	110	0

資料；保健センター

各年度末現在

保 険 給 付 の 状 況						被保険者1人当り		
療養費等（全額）		その他の保険給付		合 計		保険者負担額 ③/①円	国保税 ②/①円	年間医療費用額 ④/①円
件数	費用額 (千円)	件数	費用額 (千円)	件数	費用額 (千円)			
4,613	34,461	101	28,244	198,603	4,156,024	267,218	94,915	320,642
4,278	33,367	111	25,482	195,419	4,177,576	274,404	96,737	330,344
3,921	30,717	115	26,964	192,737	3,939,468	266,031	92,796	321,313
3,586	27,795	136	30,265	192,575	4,015,334	280,026	97,779	336,331
3,531	28,433	95	17,071	186,149	3,767,596	276,045	107,562	331,708
3,359	25,898	101	20,195	178,172	3,764,049	291,913	105,294	350,420
3,004	23,885	100	19,608	174,020	3,743,409	309,815	114,211	367,420

資料；町民課

## 7 ごみ・し尿処理状況

各年度末現在

年 度	家庭系ごみ				資源集団回収		事業系ごみ (許可業者収集)		し尿	
	可燃物		不燃物		団体数 (団体)	回収量 (t)	可燃物 (t)	不燃物 (t)	収集量 (kl)	1日平均
	収集量 (t)	1日平均 (t)	収集量 (t)	1日平均 (t)						
平成19年度	5,369.00	14.71	1,091.30	2.99	98	1,302	2,821.86	285.26	7,907.00	21.66
平成20年度	5,324.01	14.59	1,050.82	2.88	103	1,359	2,723.11	259.51	8,056.30	22.07
平成21年度	5,286.63	14.48	1,085.23	2.97	110	1,401	2,844.99	273.68	7,768.90	21.28
平成22年度	5,434.22	14.89	1,227.87	3.36	110	1,493	2,830.39	305.13	7,694.00	21.08
平成23年度	5,633.10	15.43	1,204.18	3.30	112	1,596	2,840.23	294.97	7,636.00	20.92
平成24年度	5,609.20	15.37	1,294.91	3.55	111	1,579	2,816.35	286.50	7,356.40	20.15
平成25年度	5,543.90	15.19	1,388.44	3.80	113	1,539	2,859.48	251.66	7,406.10	20.29
平成26年度	5,507.54	15.09	1,223.26	3.35	110	1,489	2,850.08	187.41	7,291.90	19.98
平成27年度	5,401.00	14.80	1,263.90	3.46	111	1,392	2,848.20	172.30	6,795.00	18.62
平成28年度	5,316.60	14.57	1,233.60	3.38	115	1,245	2,964.40	182.10	6,568.00	17.99
平成29年度	5,416.08	14.84	1,206.44	3.31	117	1,153	2,899.12	180.80	5,851.50	16.03
平成30年度	5,298.64	14.52	1,330.10	3.64	117	1,038	2,904.32	156.47	5,896.30	16.15

年 度	資 源 ご み (kg)										
	ペットボトル	ガラスびん	紙パック	アルミ缶	スチール缶	段ボール	新聞	雑誌	有価びん	プラ製 容器包装	紙製 容器包装
平成19年度	112,485	320,538	18,529	24,803	64,810	191,458	154,039	198,341	13,898	639,804	204,245
平成20年度	104,042	293,349	15,652	21,356	46,289	130,738	126,899	157,663	12,646	562,665	193,675
平成21年度	115,230	248,055	14,914	27,869	64,756	142,455	135,560	169,211	14,442	588,974	187,480
平成22年度	126,870	233,778	14,133	23,652	50,584	148,474	129,123	169,781	13,428	503,564	198,229
平成23年度	122,872	255,222	13,165	24,883	49,242	147,061	139,788	186,063	12,038	497,682	208,918
平成24年度	136,815	280,952	13,075	26,109	44,884	154,373	147,877	193,448	0	538,777	231,167
平成25年度	136,897	318,391	12,514	27,641	48,503	165,878	154,259	202,065	0	569,902	241,613
平成26年度	144,860	298,727	11,877	27,844	41,461	165,008	156,158	193,556	0	599,602	233,891
平成27年度	145,449	302,872	11,190	37,586	32,215	167,406	150,808	194,862	0	618,031	247,141
平成28年度	146,093	286,186	10,586	37,689	31,972	169,121	160,835	198,871	0	617,358	232,799
平成29年度	153,877	285,828	10,310	40,100	33,621	179,338	170,847	213,748	0	588,716	232,087
平成30年度	159,395	276,502	10,612	47,979	34,287	188,864	166,539	234,206	0	549,481	223,777

資料：環境生活課

注) 1日平均は1年365日で計算

# 第11章 社 会 福 祉

1 保育所等の状況 .....	57
2 国民年金	
(1) 加入状況 .....	58
(2) 老齢給付 .....	58
(3) 障害給付 .....	58
(4) 遺族給付 .....	59
(5) 福祉年金給付 .....	59
3 生活保護状況 .....	59
4 施設一覧 .....	60



1 保育所等の状況

平成31年4月1日現在

施設名		住所	定員	0歳	1歳	2歳	3歳	4歳	5歳	計	
認可保育園	町立	木野北保育園	木野西通12丁目8番地	120	6	19	18	26	23	30	122
		駒場保育園	駒場南1条通3番地	60	0	2	5	14	14	9	44
		計			6	21	23	40	37	39	166
	私立	木野南保育園	木野東通4丁目2番地	120	7	18	21	30	27	27	130
		鈴蘭保育園	中鈴蘭元町2番地	140	10	18	30	34	34	35	161
		柳町保育園	柳町仲区16番地	120	4	13	21	25	19	30	112
計				21	49	72	89	80	92	403	
合計			560	27	70	95	129	117	131	569	
小規模保育事業所	りとる・ちっぷす音更	木野大通東16丁目2番地	19	1	11	5	—	—	—	17	
	家庭保育園ひだまり	木野西通19丁目23番地	19	3	11	8	—	—	—	22	
	西中音更へき地保育所	字西中音更北14線8番地	19	—	—	1	2	2	2	7	
	南中音更へき地保育所	字南中音更北5線8番地	19	—	—	0	1	1	2	4	
	東土幌へき地保育所	字東音更東4線17番地	19	0	0	2	1	2	1	6	
	豊田へき地保育所	字豊田東4線29番地	19	—	—	0	4	0	0	4	
	昭和へき地保育所	字東和東1線19番地	19	0	0	0	2	1	0	3	
	東土狩へき地保育所	字東土狩西7線52番地	19	0	1	1	7	3	3	15	
	下土幌へき地保育所	字下土幌北2線東49番地	19	0	1	0	3	1	1	6	
	計		171	4	24	17	20	10	9	84	
認可外保育施設	保育園チャオ	木野大通西4丁目1番地		0	3	1	0	2	1	7	
	とまと保育園	木野大通東17丁目2番地		0	1	1	1	1	1	5	
	ピッコロ保育所	木野西通14丁目2番地	25	0	3	2	4	1	1	11	
	とちか帯広YMCA幼保園	南鈴蘭南4丁目5番地	60	0	0	4	10	15	14	43	
	もーの森こども園	十勝川温泉北14丁目2番地	19	0	0	7	0	1	0	8	
	きたのこぐま保育園	木野西通9丁目3番地	32	3	2	1	1	0	0	7	
	計			3	9	16	16	20	17	81	

資料：子ども福祉課

令和元年5月1日現在

施設名		住所		1年	2年	3年	4年	5年	6年	計
学童保育所	ひまわりの家学童保育所	大通10丁目6番地		40	43	32	11	8	1	135
	駒場学童保育所	駒場北町2番地		9	12	6	7	3	1	38
	鈴蘭学童保育所	すずらん台北町2丁目1番地		43	29	36	26	9	4	147
	下音更学童保育所	木野西通13丁目6番地		34	18	12	3	2	0	69
	柳町学童保育所	木野大通東16丁目4番地		24	14	25	7	0	2	72
	緑陽台学童保育所	字下音更北7線西7番地		16	12	6	6	1	1	42
	木野東の家学童保育所	木野大通東6丁目9番地		49	39	30	27	9	7	161
	下土幌学童保育所	字下土幌北2線東49番地		4	5	1	1	0	0	11
	計			219	172	148	88	32	16	675

資料：子ども福祉課

平成31年4月1日現在

施設名		住所	定員	0歳	1歳	2歳	3歳	4歳	5歳	計
第1子ども発達支援センター		大通6丁目6番地	20	0	0	3	3	18	19	43
第2子ども発達支援センター		木野大通東6丁目9番地	18	0	0	3	7	8	16	34
計				0	0	6	10	26	35	77

資料：福祉課

## 2 国民年金

## (1) 加入状況

各年度末現在

年 度	被保険者数				免 除 者 数								納付対象月数	納付実施月数	納付率 (%)
	被 保 検 者 数 1 号	被 保 検 者 数 任意加入	被 保 検 者 数 3 号	被 保 検 者 総 数	法定免除	申請免除 (全額)	申請免除 (半額)	申請免除 (1分の1)	申請免除 (3分の1)	学生納付特例	納付猶予	合 計			
平成24年度	6,356	104	3,668	10,128	553	838	108	46	140	397	180	2,262	53,413	37,177	69.6
平成25年度	6,013	114	3,636	9,763	542	871	70	44	155	378	175	2,235	49,922	35,518	71.2
平成26年度	5,805	102	3,606	9,513	517	818	76	37	127	388	171	2,134	47,386	33,886	71.5
平成27年度	5,515	103	3,591	9,209	507	768	55	24	82	409	143	1,988	45,819	33,114	72.2
平成28年度	5,216	94	3,501	8,811	536	736	56	23	90	423	179	2,043	41,881	31,296	74.7
平成29年度	4,953	75	3,383	8,411	538	698	48	20	69	402	183	1,958	38,575	29,250	75.8
平成30年度	4,766	63	3,262	8,091	524	610	35	26	49	387	201	1,832	37,464	29,174	77.9

## (2) 老齢給付

各年度末現在

年 度	老齢基礎年金		老齢年金		5年年金		通算老齢年金		計	
	件数	年金額 (円)	件数	年金額 (円)	件数	年金額 (円)	件数	年金額 (円)	件数	年金額 (円)
平成25年度	9,696	6,677,553,400	576	332,681,500	5	2,016,700	264	66,037,100	10,541	7,078,288,700
平成26年度	10,213	6,927,824,100	507	290,461,500	4	1,598,400	235	58,398,300	10,959	7,278,282,300
平成27年度	10,710	7,343,296,619	454	262,621,700	4	1,613,600	206	53,057,500	11,374	7,660,589,419
平成28年度	11,096	7,618,079,163	389	223,857,874	4	1,613,600	188	48,582,437	11,677	7,892,133,074
平成29年度	11,516	7,865,435,978	347	198,783,002	4	1,612,000	161	40,644,127	12,028	8,106,475,107
平成30年度	11,726	8,014,993,359	288	166,772,842	4	1,612,000	140	35,585,813	12,158	8,218,964,014

## (3) 障害給付

各年度末現在

年 度	障害基礎年金 (法第30条の1～3)		障害基礎年金 (法第30条の4) (附則第25条)		障 害 年 金		計	
	件数	年金額 (円)	件数	年金額 (円)	件数	年金額 (円)	件数	年金額 (円)
平成25年度	320	275,823,100	579	502,559,300	41	35,544,700	940	813,927,100
平成26年度	326	274,844,700	577	492,044,400	38	32,650,800	941	799,539,900
平成27年度	334	285,536,925	578	496,940,850	35	30,423,500	947	812,901,275
平成28年度	350	298,276,775	584	501,207,375	34	29,643,800	968	829,127,950
平成29年度	359	304,986,075	593	507,707,475	30	26,106,550	982	838,800,100
平成30年度	357	305,042,900	589	504,859,900	30	26,106,550	976	836,009,350

資料：帯広年金事務所

## (4) 遺族給付

各年度末現在

年 度	遺族基礎年金 (法第37条)		遺族基礎年金 (附則第28条)		母子・準母子年金		寡婦年金		計	
	件数	年金額 (円)	件数	年金額 (円)	件数	年金額 (円)	件数	年金額 (円)	件数	年金額 (円)
平成25年度	112	85,109,300	—	—	—	—	11	5,240,900	123	90,350,200
平成26年度	99	75,231,700	—	—	—	—	9	4,106,800	108	79,338,500
平成27年度	112	86,469,200	—	—	—	—	9	4,083,400	121	90,552,600
平成28年度	105	81,542,600	—	—	—	—	9	3,882,218	114	85,424,818
平成29年度	92	71,799,303	—	—	—	—	10	4,462,710	102	76,262,013
平成30年度	95	73,582,203	—	—	—	—	10	4,104,719	105	77,686,922

資料；帯広年金事務所

## (5) 福祉年金給付

各年度末現在

年 度	老齢福祉年金		
	受給権者	支給額(円)	全部支給 停止件数
平成24年度	2	0	2
平成25年度	2	0	2
平成26年度	2	0	2
平成27年度	2	0	2
平成28年度	2	0	2
平成29年度	2	0	2
平成30年度	2	0	2

資料；帯広年金事務所

## 3 生活保護状況

各年度末現在

年 度	常住人口 (各年度末)	被保護 世帯数	被保護 実人員	保 護 率 (%)	保 護 の 種 類 別 人 員					
					生 活 扶 助	住 宅 扶 助	医 療 扶 助	教 育 扶 助	介 護 扶 助	そ の 他 扶 助
平成25年度	45,408	435	662	1.4	611	544	586	97	68	29
平成26年度	45,378	419	623	1.4	569	511	547	74	77	26
平成27年度	45,211	428	628	1.4	558	498	558	72	85	17
平成28年度	45,136	429	626	1.4	557	512	567	77	91	17
平成29年度	44,855	425	601	1.3	520	487	554	64	108	20
平成30年度	44,379	437	616	1.4	529	488	561	60	111	22

資料；福祉課

## 4 施設一覧

令和元年12月末現在

	施設名	所在地	電話番号
1	音更町総合福祉センター	大通11丁目1番地	42-5584
2	共栄コミュニティセンター	木野西通17丁目1番地	30-4733
3	木野コミュニティセンター	木野西通8丁目2番地	30-8610
4	北蘭老人憩いの家	北鈴蘭北4丁目1番地	31-3720
5	柳町老人憩いの家	柳町仲区15番地	31-4631
6	駒場老人憩いの家	駒場北町2番地	44-2254
7	長流枝寿の家	字長流枝幹線70番地	46-2724
8	若草児童館	南鈴蘭北1丁目1番地	31-5960
9	木野北部児童館	木野西通12丁目8番地	31-6789
10	然別児童館	字然別北8線西45番地	31-0916
11	すずらん生活館	中鈴蘭南6丁目4番地	31-2948
12	開進生活館	新通20丁目1番地	42-4071
13	高倉福祉館	字高倉西5線69番地	45-2073
14	宝来福祉館	宝来仲町北1丁目1番地	31-1846
15	緑陽台会館	緑陽台仲区30番地	31-1804
16	下士幌会館	字下士幌北3線東48番地	31-1844
17	東士狩会館	字東士狩西7線50番地	42-4238
18	鎮錬会館	字万年西1線37番地	42-3091
19	雄飛が丘会館	雄飛が丘仲区1番地	42-2753
20	千野会館	木野東通1丁目2番地	31-7001
21	豊田会館	字豊田東4線27番地	43-2350
22	新通会館	新通7丁目5番地	42-2665
23	西中地区集落センター	字西中音更北14線8番地	45-2322
24	共和地域会館	字東和西2線54番地	42-5288
25	中音更会館	字中音更西3線6番地	44-2862
26	上然別会館	字上然別西4線98番地	45-2365
27	駒場会館	駒場南1条通3番地	44-2224
28	南中士幌地区構造改善センター	字東音更西2線25番地	43-2524
29	昭和地区構造改善センター	字東和東1線19番地	42-3896
30	十勝川温泉湯の里会館	十勝川温泉北14丁目2番地	46-2080
31	南中音更会館	字南中音更北5線9番地	45-2076
32	万年地域会館	字万年基線55番地	45-2203
33	音更西地域会館	字音更西2線40番地	42-1661
34	柏寿台会館	柏寿台1番地	—
35	ひびき野会館	ひびき野仲町1丁目6番地	30-8787
36	木野東会館	木野東通5丁目6番地	31-2560

資料；町民課

## 第12章 治安・事故・災害

1	刑法犯罪発生件数	61
2	交通事故発生状況	62
3	違反別交通事故発生件数	62
4	消防の体制	63
5	火災の概要	64
6	原因別火災発生状況	65
7	救急車の出動状況	65

## 1 刑法犯罪発生件数

各年12月末現在

区 分	平成22年	平成23年	平成24年	平成25年	平成26年	平成27年	平成28年	平成29年	平成30年	令和元年
凶 悪 犯	3	8	1	1	2	3	—	1	2	—
殺 人	—	—	1	—	—	2	—	—	1	—
強 盗	—	3	—	1	1	—	—	1	1	—
放 火	—	2	—	—	—	1	—	—	—	—
強 姦	3	3	—	—	1	—	—	—	—	—
粗 暴 犯	6	8	13	2	5	4	5	21	14	13
暴 行	4	4	5	2	3	1	1	13	13	10
傷 害	—	4	5	—	2	2	4	5	1	3
脅 迫	2	—	2	—	—	1	—	2	—	—
恐 喝	—	—	1	—	—	—	—	1	—	—
窃 盗	178	188	157	184	153	141	88	76	73	71
知 能 犯	3	5	2	4	8	—	2	2	2	2
詐 欺	3	4	1	4	7	—	2	1	2	2
横 領	—	—	—	—	—	—	—	1	—	—
偽 造	—	1	1	—	1	—	—	—	—	—
背 任	—	—	—	—	—	—	—	—	—	—
そ の 他	—	—	—	—	—	—	—	—	—	—
風 俗 犯	1	1	3	1	3	4	1	0	1	—
賭 博	—	—	—	—	—	—	—	—	—	—
わいせつ行為	1	1	3	1	3	4	1	—	1	—
そ の 他	17	31	34	29	53	28	36	19	9	18
総 数	208	241	210	221	224	180	132	119	101	104

資料；環境生活課

## 2 交通事故発生状況

各年12月末現在

区 分	平成22年	平成23年	平成24年	平成25年	平成26年	平成27年	平成28年	平成29年	平成30年	令和元年
発 生 件 数	100	94	102	100	73	79	75	94	66	57
死 者	5	3	1	—	1	—	2	-	1	1
傷 者	123	100	115	116	86	84	87	110	75	71

## 3 違反別交通事故発生件数

各年12月末現在

区 分	平成22年	平成23年	平成24年	平成25年	平成26年	平成27年	平成28年	平成29年	平成30年	令和元年	
酒 醉	—	—	—	—	1	—	—	—	—	—	
追越しおよび通行区分	1	—	—	—	—	—	1	—	—	—	
歩 行 者 妨 害	3	—	1	1	4	—	—	2	2	—	
最 高 速 度	—	—	—	—	—	—	—	—	—	—	
過 労 運 転	—	1	—	—	—	—	—	—	—	—	
信 号 無 視	7	4	8	4	5	3	1	3	2	3	
一 時 不 停 止	5	8	10	8	11	22	7	14	5	4	
安全運転義務違反	操 作 不 適	5	7	8	8	5	3	7	8	9	4
	前 方 不 注 意	39	24	35	32	23	25	30	25	18	26
	動 静 不 注 視	9	8	8	13	11	6	5	9	10	7
	安 全 不 確 認	19	29	23	22	6	14	15	23	12	7
	そ の 他	2	2	—	—	—	1	—	4	—	1
そ の 他 ・ 不 明	10	11	9	12	7	4	9	6	8	5	
歩 行 ・ 自 転 車	—	—	—	—	—	—	—	—	—	—	
酒 気 帯 び (内 数)	(1)	(2)	(1)	—	—	(1)	(1)	—	—	(2)	
総 数	100	94	102	100	73	79	75	94	66	57	

資料：環境生活課

## 4 消防の体制

人 員

平成31年4月1日現在

区 分	消防司令長	消防司令	消防司令補	消防士長	消防副士長	消防士	合計
人 数	7	3	9	22	15	3	59
うち とかち広域 消防局派遣	2			3	2		7

消防団員・消防車両等の状況

令和元年12月末現在

分 団 名	団 員 定 数	消 防 車 両											小 型 動 力 ポ ン プ
		ポ ン プ 自 動 車 付	ポ ン プ 自 動 車 防	ポ ン プ 付 水 槽 車 力	ポ ン プ 学 自 動 車 防	救 助 工 作 車	積 載 車	救 急 車	指 揮 車	広 報 車	人 員 輸 送 車	合 計	
消 防 署		1		2	1	1	1	3	2		1	12	
団 本 部	5									1		1	
す ず ら ん 分 団	(16)16												
第 1 分 団	22		2									2	
第 2 分 団	24	1	1									2	
第 3 分 団	20	1										1	1
第 4 分 団	24	1	1									2	1
第 5 分 団	16			1								1	1
第 6 分 団	16		1									1	1
第 7 分 団	16			1								1	1
計	(16)159	4	5	4	1	1	1	3	2	1	1	23	5

( ) は女性消防団員

消防水利の状況

令和元年12月末現在

種 類	消 火 栓			防 火 水 槽			防 火 井 戸 等	合 計
	双 口	単 口	小 計	4 0 m <sup>3</sup> 未 満	4 0 m <sup>3</sup> 以 上	小 計		
数	16	364	380	22	31	53	0	433

資料；音更消防署



## 5 火災の概要

各年12月末現在

区 分		年 次	単 位	平成27年	平成28年	平成29年	平成30年	令和元年
火 災 件 数	建 物	件		11	7	7	11	15
	林 野	件		0	0	0	0	0
	車 両	件		6	1	7	4	1
	野 火	件		1	3	3	2	7
	そ の 他	件		5	2	1	5	5
	計	件		23	13	18	22	28
損 害 額	建 物	千円		5,369	14,553	574	7,884	38,876
	内 容 物	千円		6,226	5,345	479	3,112	11,153
	そ の 他	千円		1,965	132	1,280	2,066	6,741
	計	千円		13,560	20,030	2,333	13,062	56,770
	火災1件当り	円		589,565	1,540,769	129,611	593,727	2,027,500
	町民1人当り	円		299	443	52	292	1,280
	1世帯当り	円		679	998	115	645	2,783
焼 損 面 積 物	表 面 積	m <sup>2</sup>		5	4	0	34	1
	床 面 積	m <sup>2</sup>		518	534	104	402	804
焼 損 台 数		台		6	1	7	4	1
焼 損 棟 数		棟		16	9	8	16	17
罹 災 世 帯		世帯		7	3	4	6	9
罹 災 人 員		名		13	7	7	9	21
負 傷 者		名		1	2	1	2	8
死 者		名		0	0	2	0	1

資料：音更消防署

### 6 原因別火災発生状況

各年12月末現在

種 別 区 分		た ば こ	火 入 れ 等	こ ス ト ー プ 等	放 火 等	電 気 機 器	そ の 他	調 不 査 明 中	合 計
平成27年	建 物	2	1	1	1		4	2	11
	林 野								0
	車 両					4	1	1	6
	そ の 他		3			1	1	1	6
	計	2	4	1	1	5	6	4	23
平成28年	建 物			3		1	1	2	7
	林 野								0
	車 両							1	1
	そ の 他		4					1	5
	計	0	4	3	0	1	1	4	13
平成29年	建 物		1		1	2	2	1	7
	林 野								0
	車 両					3	3	1	7
	そ の 他	1	3						4
	計	1	4	0	1	5	5	2	18
平成30年	建 物			7		1	3		11
	林 野								0
	車 両						4		4
	そ の 他		1				6		7
	計	0	1	7	0	1	13	0	22
令和元年	建 物	2		1		3	8	1	15
	林 野								0
	車 両							1	1
	そ の 他		5	1			4	2	12
	計	2	5	2	0	3	12	4	28

### 7 救急車の出動状況

各年12月末現在

種 別 区 分		火 災	自 然 災 害	水 難	交 通 事 故	労 働 災 害	運 動 競 技	一 般 負 傷	加 害	自 損 行 為	急 病	そ の 他				合 計
												転 院 搬 送	医 師 搬 送	器 材 搬 送	そ の 他	
平成26年	出 動 件 数	1	1		138	20	5	195	2	19	975	133			11	1,500
	不 搬 送 件 数				15			7	1	6	54				11	94
	搬 送 人 員	1	1		145	20	5	190	1	13	922	133				1,431
平成27年	出 動 件 数	1			115	11	14	178	2	15	931	149			21	1,437
	不 搬 送 件 数				15			6	1	6	55				21	104
	搬 送 人 員	1			121	11	14	172	1	9	876	149				1,354
平成28年	出 動 件 数	2			108	15	7	189	4	18	900	158			26	1,427
	不 搬 送 件 数				10			10	1	5	76				24	126
	搬 送 人 員	2			121	15	7	180	3	13	824	158			2	1,325
平成29年	出 動 件 数	2			119	16	7	184	1	21	1,004	147			10	1,511
	不 搬 送 件 数	1			11			8		4	64				9	97
	搬 送 人 員	1			123	16	7	176	1	17	940	147			1	1,429
平成30年	出 動 件 数	2			91	15	9	210	3	14	994	159			20	1,517
	不 搬 送 件 数				8	1		10	2	5	47	1			20	94
	搬 送 人 員	2			96	14	9	201	1	9	952	158				1,442
令和元年	出 動 件 数	7		1	92	11	8	201	3	23	1,109	120			22	1,597
	不 搬 送 件 数	1		1	10			7		4	68				22	113
	搬 送 人 員	7			92	11	8	194	3	19	1,041	120				1,495

資料：音更消防署



# 第13章 財 政

1 各会計決算状況 .....	67
2 歳 入	
(1) 一般会計歳入決算 .....	68
(2) 町税収納状況 .....	70
3 歳 出	
(1) 一般会計歳出決算 .....	72
(2) 一般会計歳出の性質別分類 .....	72
4 一般会計財政規模 .....	74
5 財政指数等 .....	74
6 企業会計決算 .....	74
7 町有財産 .....	75
8 町債状況 .....	76

## 1 各会計決算状況

単位：千円

会 計 名	区分	平成21年度	平成22年度	平成23年度	平成24年度	平成25年度	
		決 算 額	決 算 額	決 算 額	決 算 額	決 算 額	
一 般 会 計	歳入	17,247,228	17,300,620	18,964,781	18,026,800	19,868,775	
	歳出	16,906,243	16,672,634	18,439,806	17,570,835	19,413,969	
特 別 会 計	国民健康保険 事業 勘 定	歳入	4,765,943	4,831,834	5,069,616	5,124,973	5,256,388
	歳出	4,765,943	4,831,834	5,069,616	5,124,973	5,256,388	
老 人 保 健	歳入	69,003	26,948	—	—	—	
	歳出	42,074	26,948	—	—	—	
後 期 高 齢 者 医 療	歳入	386,496	411,326	423,349	466,369	468,226	
	歳出	385,545	410,904	420,902	465,463	467,528	
介 護 保 険	歳入	2,472,716	2,533,570	2,620,201	2,749,736	2,868,845	
	歳出	2,447,734	2,496,189	2,596,197	2,727,553	2,807,816	
下 水 道 事 業	歳入	2,063,517	1,452,444	1,367,596	—	—	
	歳出	2,063,517	1,452,444	1,367,596	—	—	
個 別 排 水 処 理 事 業	歳入	—	—	—	114,387	122,069	
	歳出	—	—	—	114,387	122,069	
簡 易 水 道 事 業	歳入	411,848	275,767	401,920	442,141	588,072	
	歳出	411,848	275,609	401,800	442,013	588,002	
合 計	歳入	27,416,751	26,832,509	28,847,463	26,924,406	29,172,375	
	歳出	27,022,904	26,166,562	28,295,917	26,445,224	28,655,772	

会 計 名	区分	平成26年度	平成27年度	平成28年度	平成29年度	平成30年度	
		決 算 額	決 算 額	決 算 額	決 算 額	決 算 額	
一 般 会 計	歳入	18,659,730	19,566,517	20,459,458	20,591,198	22,271,256	
	歳出	18,398,841	19,143,132	19,952,989	20,072,594	21,898,436	
特 別 会 計	国民健康保険 事業 勘 定	歳入	4,921,259	5,791,171	5,462,331	5,376,332	4,871,985
	歳出	5,005,046	5,818,586	5,462,331	5,376,332	4,719,445	
後 期 高 齢 者 医 療	歳入	492,530	503,338	523,768	545,264	585,859	
	歳出	492,365	503,147	522,618	544,212	584,814	
介 護 保 険	歳入	3,004,576	3,047,216	3,135,500	3,353,424	3,394,692	
	歳出	2,984,201	3,005,673	3,081,373	3,343,457	3,380,918	
個 別 排 水 処 理 事 業	歳入	143,691	126,445	116,022	131,666	135,934	
	歳出	143,691	126,445	116,022	131,666	135,934	
簡 易 水 道 事 業	歳入	631,851	512,378	490,348	448,951	460,900	
	歳出	631,851	512,378	490,348	448,951	460,900	
合 計	歳入	27,853,637	29,547,065	30,187,427	30,446,835	31,720,626	
	歳出	27,655,995	29,109,361	29,625,681	29,917,212	31,180,447	

注) 平成24年度から下水道事業特別会計の一部を企業会計化。

資料；決算参考資料

## 2 歳 入

## (1) 一般会計歳入決算

款	平成18年度		平成19年度		平成20年度		平成21年度		平成22年度	
	決 算 額	構 成 割 合	決 算 額	構 成 割 合	決 算 額	構 成 割 合	決 算 額	構 成 割 合	決 算 額	構 成 割 合
町 税	4,125,533	26.6	4,619,055	28.7	4,576,379	27.7	4,706,534	27.3	4,714,798	27.2
地 方 譲 与 税	757,593	4.9	451,562	2.8	434,491	2.6	408,007	2.4	395,299	2.3
利 子 割 交 付 金	16,332	0.1	21,368	0.1	20,577	0.1	18,009	0.1	17,493	0.1
配 当 割 交 付 金	8,990	0.1	11,310	0.1	4,015	0.0	3,398	0.0	4,444	0.0
株 式 等 譲 渡 所 得 割 交 付 金	6,740	0.0	6,177	0.0	2,944	0.0	1,481	0.0	1,444	0.0
地 方 消 費 税 交 付 金	381,573	2.5	389,098	2.4	367,055	2.2	375,056	2.2	374,412	2.2
ゴ ル フ 場 利 用 税 交 付 金	33,422	0.2	35,093	0.2	35,657	0.2	32,668	0.2	33,027	0.2
自 動 車 取 得 税 交 付 金	132,234	0.9	133,626	0.8	106,999	0.7	80,697	0.5	77,708	0.4
地 方 特 例 交 付 金	98,815	0.6	28,951	0.2	86,442	0.5	70,213	0.4	84,305	0.5
地 方 交 付 税	5,151,526	33.2	5,105,480	31.7	5,251,240	31.7	5,349,520	31.0	5,602,886	32.4
交 通 安 全 対 策 特 別 交 付 金	11,498	0.1	11,126	0.1	10,154	0.1	10,129	0.1	9,637	0.1
分 担 金 及 び 負 担 金	298,349	1.9	315,450	2.0	325,445	2.0	335,022	1.9	327,323	1.9
使 用 料 及 び 手 数 料	466,902	3.0	466,142	2.9	463,484	2.8	453,630	2.6	466,804	2.7
国 庫 支 出 金	1,062,760	6.8	1,034,186	6.4	1,226,307	7.4	2,311,704	13.4	1,922,844	11.1
道 支 出 金	958,673	6.2	1,717,818	10.7	1,072,672	6.5	981,018	5.7	998,176	5.8
財 産 収 入	139,368	0.9	131,999	0.8	106,185	0.6	84,445	0.5	116,246	0.7
寄 附 金	10,958	0.1	6,196	0.0	15,921	0.1	5,066	0.0	1,767	0.0
繰 入 金	132,998	0.9	144,087	0.9	173,355	1.1	183,305	1.1	43,392	0.2
繰 越 金	261,372	1.7	282,946	1.8	278,073	1.7	299,702	1.7	340,985	2.0
諸 収 入	218,968	1.4	146,210	0.9	117,067	0.7	124,019	0.7	169,622	1.0
町 債	1,257,400	8.1	1,063,851	6.6	1,870,459	11.3	1,413,605	8.2	1,598,008	9.2
歳 入 合 計	15,532,004	100.0	16,121,731	100.0	16,544,921	100.0	17,247,228	100.0	17,300,620	100.0

単位：千円・%

平成24年度		平成25年度		平成26年度		平成27年度		平成28年度		平成29年度		平成30年度	
決 算 額	構 成 割 合	決 算 額	構 成 割 合	決 算 額	構 成 割 合	決 算 額	構 成 割 合	決 算 額	構 成 割 合	決 算 額	構 成 割 合	決 算 額	構 成 割 合
4,667,279	25.9	4,808,712	24.2	4,818,556	25.8	4,877,691	24.9	5,129,704	25.1	5,254,372	25.5	5,323,953	23.9
360,091	2.0	342,244	1.7	325,806	1.8	340,655	1.7	335,905	1.7	338,183	1.6	340,889	1.5
12,090	0.1	12,522	0.1	10,481	0.1	8,083	0.0	5,191	0.0	9,328	0.0	7,759	0.0
5,218	0.0	10,959	0.1	21,897	0.1	16,163	0.1	9,648	0.1	13,301	0.1	10,491	0.1
1,449	0.0	14,976	0.1	11,694	0.1	13,456	0.1	5,823	0.0	13,496	0.1	9,095	0.0
400,176	2.2	396,765	2.0	492,822	2.6	837,916	4.3	756,270	3.7	815,562	4.0	828,845	3.7
27,135	0.2	26,490	0.1	27,416	0.2	26,960	0.1	22,483	0.1	23,654	0.1	21,006	0.1
75,919	0.4	86,389	0.4	39,713	0.2	50,813	0.3	56,225	0.3	83,202	0.4	74,904	0.3
35,638	0.2	32,435	0.2	28,855	0.2	30,422	0.2	30,422	0.1	31,273	0.1	34,673	0.2
5,557,310	30.8	5,483,733	27.6	5,381,532	28.8	5,307,917	27.1	5,259,965	25.7	5,119,837	24.9	5,214,285	23.4
9,190	0.1	8,992	0.0	8,215	0.0	8,492	0.0	7,962	0.0	7,840	0.0	7,674	0.0
337,863	1.9	350,650	1.8	492,918	2.6	494,387	2.5	447,579	2.2	385,583	1.9	405,972	1.8
452,672	2.5	463,046	2.3	470,257	2.5	473,699	2.4	481,162	2.3	474,299	2.3	480,388	2.2
1,829,810	10.2	2,475,677	12.5	1,868,382	10.0	2,286,702	11.7	2,071,656	10.1	1,976,429	9.6	2,268,112	10.2
1,000,027	5.5	1,479,775	7.4	1,089,493	5.8	1,402,059	7.2	1,547,751	7.6	2,078,425	10.1	3,119,998	14.0
64,909	0.4	246,619	1.2	95,534	0.5	109,040	0.6	87,551	0.4	72,428	0.3	47,080	0.2
2,980	0.0	15,864	0.1	190,085	1.0	431,454	2.2	319,682	1.6	308,053	1.5	433,554	2.0
148,622	0.8	589,606	3.0	661,732	3.6	248,274	1.3	430,031	2.1	408,548	2.0	350,951	1.6
524,975	2.9	455,965	2.3	454,806	2.4	260,889	1.3	423,385	2.0	506,469	2.5	518,604	2.3
203,073	1.1	356,811	1.8	404,773	2.2	443,426	2.3	526,111	2.6	555,087	2.7	446,436	2.0
2,310,374	12.8	2,210,545	11.1	1,764,763	9.5	1,898,019	9.7	2,504,952	12.3	2,115,829	10.3	2,326,587	10.5
18,026,800	100.0	19,868,775	100.0	18,659,730	100.0	19,566,517	100.0	20,459,458	100.0	20,591,198	100.0	22,271,256	100.0

資料；決算参考資料

## (2) 町税収納状況

税 目	平成13年度			平成14年度			平成15年度			平成16年度		
	調定額	収入済額	収納率	調定額	収入済額	収納率	調定額	収入済額	収納率	調定額	収入済額	収納率
町 民 税	1,734,938	1,621,443	93.5	1,699,868	1,588,570	93.5	1,776,079	1,671,714	94.1	1,785,277	1,692,590	94.8
個 人	1,466,422	1,357,306	92.6	1,437,764	1,332,434	92.7	1,493,642	1,393,993	93.3	1,530,544	1,441,709	94.2
法 人	268,516	264,137	98.4	262,104	256,136	97.7	282,437	277,721	98.3	254,733	250,881	98.5
固 定 資 産 税	2,258,080	1,854,392	82.1	2,435,971	2,011,084	82.6	2,218,241	1,970,636	88.8	2,261,043	2,066,520	91.4
固 定 資 産 税	2,250,606	1,846,918	82.1	2,428,168	2,003,281	82.5	2,211,375	1,963,770	88.8	2,251,480	2,056,957	91.4
固定資産等所在 市町村交付金	7,474	7,474	100.0	7,803	7,803	100.0	6,866	6,866	100.0	9,563	9,563	100.0
軽自動車税	51,365	49,310	96.0	54,548	52,466	96.2	57,597	55,603	96.5	61,087	58,926	96.5
市町村たばこ税	273,597	273,597	100.0	276,819	276,819	100.0	292,999	292,999	100.0	297,906	297,906	100.0
特別土地保有税	14,004	13,018	93.0	8,307	7,410	89.2	896	99	11.0	341	21	6.2
入 湯 税	100,015	79,535	79.5	103,369	81,176	78.5	90,017	87,614	97.3	80,209	75,922	94.7
計	4,431,999	3,891,295	87.8	4,578,882	4,017,525	87.7	4,435,829	4,078,665	91.9	4,485,863	4,191,885	93.4
国民健康保険税	1,670,527	1,335,605	80.0	1,717,555	1,348,389	78.5	1,781,309	1,387,786	77.9	1,813,245	1,397,649	77.1
合 計	6,102,526	5,226,900	85.7	6,296,437	5,365,914	85.2	6,217,138	5,466,451	87.9	6,299,108	5,589,534	88.7

税 目	平成22年度			平成23年度			平成24年度			平成25年度		
	調定額	収入済額	収納率	調定額	収入済額	収納率	調定額	収入済額	収納率	調定額	収入済額	収納率
町 民 税	2,241,848	2,123,909	94.7	2,245,600	2,131,067	94.9	2,255,130	2,132,284	94.6	2,334,399	2,210,612	94.7
個 人	1,926,964	1,812,325	94.1	1,938,250	1,827,932	94.3	1,971,559	1,852,749	94.0	2,034,036	1,913,624	94.1
法 人	314,884	311,584	99.0	307,350	303,135	98.6	283,571	279,535	98.6	300,363	296,988	98.9
固 定 資 産 税	2,445,648	2,163,724	88.5	2,488,080	2,210,813	88.9	2,321,292	2,071,722	89.2	2,325,473	2,102,020	90.4
固 定 資 産 税	2,433,549	2,151,625	88.4	2,476,092	2,198,825	88.8	2,311,577	2,062,007	89.2	2,315,452	2,091,999	90.3
固定資産等所在 市町村交付金	12,099	12,099	100.0	11,988	11,988	100.0	9,715	9,715	100.0	10,021	10,021	100.0
軽自動車税	80,613	77,142	95.7	83,738	80,233	95.8	86,125	82,129	95.4	89,273	85,189	95.4
市町村たばこ税	291,360	291,360	100.0	331,248	331,248	100.0	323,848	323,848	100.0	360,480	360,480	100.0
入 湯 税	61,744	58,663	95.0	61,040	60,383	98.9	57,747	57,296	99.2	56,323	50,411	89.5
計	5,121,213	4,714,798	92.1	5,209,706	4,813,744	92.4	5,044,142	4,667,279	92.5	5,165,948	4,808,712	93.1
国民健康保険税	1,647,024	1,215,499	73.8	1,677,968	1,244,233	74.2	1,629,418	1,184,574	72.7	1,634,063	1,185,732	72.6
合 計	6,768,237	5,930,297	87.6	6,887,674	6,057,977	88.0	6,673,560	5,851,853	87.7	6,800,011	5,994,444	88.2



単位：千円

平成17年度			平成18年度			平成19年度			平成20年度			平成21年度		
調定額	収入済額	収納率	調定額	収入済額	収納率	調定額	収入済額	収納率	調定額	収入済額	収納率	調定額	収入済額	収納率
1,691,579	1,607,701	95.0	1,678,427	1,601,748	95.4	2,106,912	2,022,174	96.0	2,076,442	1,972,708	95.0	2,259,621	2,145,320	94.9
1,450,083	1,369,499	94.4	1,429,368	1,354,862	94.8	1,889,321	1,807,402	95.7	1,849,740	1,749,044	94.6	1,955,965	1,845,024	94.3
241,496	238,202	98.6	249,059	246,886	99.1	217,591	214,772	98.7	226,702	223,664	98.7	303,656	300,296	98.9
2,350,462	2,151,157	91.5	2,276,257	2,089,965	91.8	2,353,228	2,161,213	91.8	2,407,816	2,182,844	90.7	2,390,269	2,143,002	89.7
2,341,343	2,142,038	91.5	2,264,173	2,077,881	91.8	2,339,609	2,147,594	91.8	2,395,626	2,170,654	90.6	2,378,145	2,130,878	89.6
9,119	9,119	100.0	12,084	12,084	100.0	13,619	13,619	100.0	12,190	12,190	100.0	12,124	12,124	100.0
63,882	61,845	96.8	66,559	64,550	97.0	70,257	67,956	96.7	74,093	71,000	95.8	77,949	74,480	95.6
286,681	286,681	100.0	295,419	295,419	100.0	297,109	297,109	100.0	284,068	284,068	100.0	278,397	278,397	100.0
3,525	3,225	91.5	195	16	8.2	138	25	18.1	81	50	61.7	30	30	100.0
79,793	79,793	100.0	73,835	73,835	100.0	70,578	70,578	100.0	66,374	65,709	99.0	66,331	65,305	98.5
4,475,922	4,190,402	93.6	4,390,692	4,125,533	94.0	4,898,222	4,619,055	94.3	4,908,874	4,576,379	93.2	5,072,597	4,706,534	92.8
1,860,353	1,432,857	77.0	1,833,455	1,418,569	77.4	1,855,277	1,446,979	78.0	1,631,326	1,204,305	73.8	1,586,816	1,165,052	73.4
6,336,275	5,623,259	88.7	6,224,147	5,544,102	89.1	6,753,499	6,066,034	89.8	6,540,200	5,780,684	88.4	6,659,413	5,871,586	88.2

平成26年度			平成27年度			平成28年度			平成29年度			平成30年度		
調定額	収入済額	収納率	調定額	収入済額	収納率	調定額	収入済額	収納率	調定額	収入済額	収納率	調定額	収入済額	収納率
2,316,760	2,192,201	94.6	2,347,651	2,225,117	94.8	2,531,294	2,417,178	95.5	2,538,908	2,454,265	96.7	2,646,989	2,586,309	97.7
2,030,245	1,908,081	94.0	2,071,346	1,951,496	94.2	2,216,586	2,104,184	94.9	2,196,758	2,112,685	96.2	2,330,961	2,270,495	97.4
286,515	284,120	99.2	276,305	273,621	99.0	314,708	312,994	99.5	342,150	341,580	99.8	316,028	315,814	99.9
2,339,393	2,132,362	91.2	2,338,029	2,165,924	92.6	2,377,978	2,212,663	93.0	2,412,751	2,295,516	95.1	2,342,111	2,248,499	96.0
2,329,674	2,122,643	91.1	2,328,501	2,156,396	92.6	2,369,275	2,203,960	93.0	2,405,520	2,288,285	95.1	2,334,838	2,241,226	96.0
9,719	9,719	100.0	9,528	9,528	100.0	8,703	8,703	100.0	7,231	7,231	100.0	7,273	7,273	100.0
92,799	88,879	95.8	95,292	91,524	96.0	116,803	112,986	96.7	121,576	118,391	97.4	123,924	121,696	98.2
345,404	345,404	100.0	342,115	342,115	100.0	339,457	339,457	100.0	325,312	325,312	100.0	314,087	314,087	100.0
60,161	59,710	99.2	54,567	53,011	97.1	52,672	47,420	90.0	60,888	60,888	100.0	53,362	53,362	100.0
5,154,517	4,818,556	93.5	5,177,654	4,877,691	94.2	5,418,204	5,129,704	94.7	5,459,435	5,254,372	96.2	5,480,473	5,323,953	97.1
1,534,727	1,109,835	72.3	1,548,569	1,147,646	74.1	1,591,440	1,214,530	76.3	1,482,771	1,172,420	79.1	1,453,789	1,224,601	84.2
6,689,244	5,928,391	88.6	6,726,223	6,025,337	89.6	7,009,644	6,344,234	90.5	6,942,206	6,426,792	92.6	6,934,262	6,548,554	94.4

資料：決算参考資料

## 3 歳 出

## (1) 一般会計歳出決算

款	平成19年度		平成20年度		平成21年度		平成22年度		平成23年度	
	決 算 額	構 成 割 合	決 算 額	構 成 割 合	決 算 額	構 成 割 合	決 算 額	構 成 割 合	決 算 額	構 成 割 合
議 会 費	111,111	0.7	113,995	0.7	106,488	0.6	104,769	0.6	150,338	0.8
総 務 費	978,082	6.2	969,724	6.0	1,035,751	6.1	1,193,765	7.1	1,111,536	6.0
企 画 費	602,032	3.8	689,449	4.2	1,494,660	8.8	715,535	4.3	784,635	4.3
保 健 福 祉 費	4,232,510	26.7	4,181,379	25.7	4,899,872	29.0	5,465,120	32.8	5,735,028	31.1
町 民 生 活 費	—	—	—	—	—	—	—	—	—	—
産 業 振 興 費	1,657,444	10.5	1,027,291	6.3	822,560	4.9	699,645	4.2	2,337,884	12.7
建 設 費	1,708,343	10.8	1,497,442	9.2	1,454,203	8.6	1,454,249	8.7	1,543,358	8.4
教 育 費	1,341,097	8.5	2,121,586	13.1	1,983,573	11.7	1,944,091	11.7	1,838,931	10.0
公 債 費	2,624,625	16.6	3,104,899	19.1	2,586,933	15.3	2,367,939	14.2	2,325,622	12.6
諸 支 出 金	32,944	0.2	37,422	0.2	31,835	0.2	46,466	0.3	54,061	0.3
職 員 費	2,312,283	14.6	2,263,861	13.9	2,251,593	13.3	2,362,457	14.2	2,330,808	12.6
徴 税 費	48,757	0.3	76,181	0.5	37,752	0.2	40,103	0.2	45,613	0.2
商 工 観 光 費	194,430	1.2	161,990	1.0	201,023	1.2	278,495	1.7	181,992	1.0
歳 出 合 計	15,843,658	100.0	16,245,219	100.0	16,906,243	100.0	16,672,634	100.0	18,439,806	100.0

## (2) 一般会計歳出の性質別分類

款	平成19年度		平成20年度		平成21年度		平成22年度		平成23年度	
	決 算 額	構 成 割 合	決 算 額	構 成 割 合	決 算 額	構 成 割 合	決 算 額	構 成 割 合	決 算 額	構 成 割 合
人 件 費	2,343,911	14.8	2,308,076	14.2	2,307,113	13.6	2,405,895	14.4	2,402,113	13.0
扶 助 費	1,361,403	8.6	1,384,085	8.5	1,524,074	9.0	2,132,275	12.8	2,260,094	12.3
公 債 費	2,624,449	16.6	3,104,729	19.1	2,586,767	15.3	2,367,778	14.2	2,325,465	12.6
物 件 費	2,116,964	13.4	2,218,965	13.7	2,371,623	14.0	2,324,258	14.0	2,532,872	13.7
維 持 補 修 費	332,987	2.1	458,196	2.8	466,183	2.8	422,213	2.5	527,155	2.9
補 助 費 等	1,893,767	12.0	1,951,274	12.0	2,740,142	16.2	2,099,122	12.6	2,202,594	12.0
積 立 金	410,691	2.6	423,331	2.6	675,846	4.0	752,592	4.5	263,458	1.4
貸 付 金	—	—	70,000	0.4	—	—	—	—	119,000	0.6
繰 出 金	1,688,655	10.7	1,520,046	9.4	1,628,744	9.6	1,468,783	8.8	1,616,710	8.8
投 資 及 び 出 資 金	12,102	0.1	18,060	0.1	13,285	0.1	45,777	0.3	54,427	0.3
普 通 建 設 事 業 費	3,058,729	19.3	2,788,457	17.2	2,592,466	15.3	2,653,941	15.9	4,112,687	22.3
災 害 復 旧 事 業 費	—	—	—	—	—	—	—	—	23,231	0.1
歳 出 合 計	15,843,658	100.0	16,245,219	100.0	16,906,243	100.0	16,672,634	100.0	18,439,806	100.0

単位：千円・%

平成24年度		平成25年度		平成26年度		平成27年度		平成28年度		平成29年度		平成30年度	
決 算 額	構 成 割 合	決 算 額	構 成 割 合	決 算 額	構 成 割 合	決 算 額	構 成 割 合	決 算 額	構 成 割 合	決 算 額	構 成 割 合	決 算 額	構 成 割 合
134,408	0.8	129,873	0.7	127,242	0.7	128,677	0.7	113,484	0.6	112,537	0.6	114,047	0.5
1,128,759	6.4	1,095,844	5.6	1,205,340	6.6	1,554,379	8.1	1,168,502	5.8	1,155,851	5.8	1,835,436	8.4
123,850	0.7	756,534	3.9	417,713	2.3	988,986	5.2	858,171	4.3	792,924	3.9	1,389,143	6.3
3,934,601	22.4	3,926,521	20.2	4,454,103	24.2	5,031,485	26.3	5,108,119	25.6	5,352,621	26.7	5,174,329	23.6
2,318,721	13.2	2,584,449	13.3	2,063,409	11.2	2,003,256	10.5	1,823,711	9.1	1,877,301	9.3	2,069,337	9.4
938,618	5.3	1,881,076	9.7	1,590,199	8.6	1,732,052	9.0	2,467,088	12.4	1,927,744	9.6	2,923,537	13.4
1,858,189	10.6	1,443,552	7.4	1,745,687	9.5	1,363,233	7.1	1,607,456	8.1	1,623,389	8.1	2,047,397	9.4
2,295,470	13.1	2,796,222	14.4	2,010,604	10.9	1,743,782	9.1	2,022,723	10.1	2,471,307	12.3	1,600,142	7.3
2,277,254	13.0	2,203,864	11.4	2,194,626	11.9	2,033,427	10.6	2,129,194	10.7	2,128,349	10.6	2,095,263	9.6
283,872	1.6	302,359	1.6	335,304	1.8	335,422	1.8	331,212	1.7	320,702	1.6	342,457	1.6
2,277,093	12.9	2,293,675	11.8	2,254,614	12.3	2,228,433	11.6	2,323,329	11.6	2,309,869	11.5	2,307,348	10.5
—	—	—	—	—	—	—	—	—	—	—	—	—	—
—	—	—	—	—	—	—	—	—	—	—	—	—	—
17,570,835	100.0	19,413,969	100.0	18,398,841	100.0	19,143,132	100.0	19,952,989	100.0	20,072,594	100.0	21,898,436	100.0

単位：千円・%

平成24年度		平成25年度		平成26年度		平成27年度		平成28年度		平成29年度		平成30年度	
決 算 額	構 成 割 合	決 算 額	構 成 割 合	決 算 額	構 成 割 合	決 算 額	構 成 割 合	決 算 額	構 成 割 合	決 算 額	構 成 割 合	決 算 額	構 成 割 合
2,335,741	13.3	2,342,756	12.1	2,308,221	12.5	2,287,021	11.9	2,355,973	11.8	2,365,695	11.8	2,342,452	10.7
2,247,282	12.8	2,306,828	11.9	2,550,095	13.9	2,494,884	13.0	2,680,784	13.4	2,539,228	12.7	2,532,851	11.6
2,277,102	13.0	2,203,720	11.3	2,194,527	11.9	2,033,371	10.6	2,129,166	10.7	2,128,349	10.6	2,095,263	9.6
2,438,009	13.9	2,483,562	12.8	2,666,280	14.5	2,603,092	13.6	2,575,240	12.9	2,546,658	12.7	2,639,783	12.1
628,207	3.6	465,652	2.4	595,108	3.2	583,340	3.0	680,952	3.4	728,563	3.6	512,423	2.3
2,455,883	14.0	2,470,752	12.7	2,736,596	14.9	3,771,607	19.7	3,841,706	19.3	3,699,030	18.4	3,847,081	17.6
4,031	0.0	800,058	4.1	191,644	1.1	703,557	3.7	482,328	2.4	515,712	2.6	1,054,629	4.8
—	—	217,250	1.1	236,250	1.3	414,400	2.2	368,385	1.9	250,761	1.2	250,035	1.1
1,615,305	9.2	1,481,144	7.7	1,808,560	9.8	1,763,237	9.2	1,689,935	8.5	1,760,847	8.8	1,782,195	8.1
56,990	0.3	40,823	0.2	78,781	0.4	87,521	0.5	87,148	0.4	88,341	0.4	82,296	0.4
3,468,528	19.7	4,601,424	23.7	3,032,779	16.5	2,401,102	12.6	3,001,209	15.0	3,350,819	16.7	4,759,428	21.7
43,757	0.2	—	—	—	—	—	—	60,163	0.3	98,591	0.5	—	—
17,570,835	100.0	19,413,969	100.0	18,398,841	100.0	19,143,132	100.0	19,952,989	100.0	20,072,594	100.0	21,898,436	100.0

資料；決算参考資料

## 4 一般会計財政規模

単位：千円

年度	歳入合計	一般財源		歳出総額	普通建設事業費	人件費
			うち町税			
平成19年度	16,121,731	11,582,361	4,619,055	15,843,658	3,058,729	2,343,911
平成20年度	16,544,921	11,620,285	4,576,379	16,245,219	2,788,457	2,308,076
平成21年度	17,247,228	11,978,826	4,706,534	16,906,243	2,592,466	2,307,113
平成22年度	17,300,620	12,654,988	4,714,798	16,672,634	2,653,941	2,405,895
平成23年度	18,964,781	12,777,868	4,813,744	18,439,806	4,112,687	2,402,113
平成24年度	18,026,800	12,557,832	4,667,279	17,570,835	3,468,528	2,335,741
平成25年度	19,868,775	12,694,124	4,808,712	19,413,969	4,601,424	2,342,756
平成26年度	18,659,730	12,462,998	4,818,556	18,398,841	3,032,779	2,308,221
平成27年度	19,566,517	12,621,958	4,877,691	19,143,132	2,401,102	2,287,021
平成28年度	20,459,458	12,726,723	5,129,704	19,952,989	3,001,209	2,355,973
平成29年度	20,591,198	12,919,139	5,254,372	20,072,594	3,350,819	2,365,695
平成30年度	22,271,256	13,119,591	5,323,953	21,898,436	4,759,428	2,342,452

## 5 財政指数等

単位：%

年 度	財政力指数	経常収支比率	実質赤字比率	連結実質赤字比率	実質公債費比率	将来負担比率
平成19年度	46.8	85.3	—	—	16.4	102.9
平成20年度	47.3	84.9	—	—	15.0	88.3
平成21年度	46.9	83.0	—	—	14.2	70.2
平成22年度	45.8	79.2	—	—	13.2	52.7
平成23年度	45.3	82.8	—	—	12.5	43.0
平成24年度	45.0	85.9	—	—	11.7	50.0
平成25年度	45.5	82.1	—	—	11.2	56.1
平成26年度	46.1	88.7	—	—	10.9	50.8
平成27年度	47.2	84.9	—	—	10.3	53.3
平成28年度	48.7	87.1	—	—	10.0	56.4
平成29年度	49.9	87.4	—	—	9.9	55.9
平成30年度	50.8	86.6	—	—	10.0	49.1

資料：決算参考資料

## 6 企業会計決算

単位：円

年 度	歳 入				歳 出			
	水 道 事 業		下 水 道 事 業		水 道 事 業		下 水 道 事 業	
	収益の収入	資本的収入	収益の収入	資本的収入	収益の支出	資本的支出	収益の支出	資本的支出
平成19年度	1,017,257,047	993,689,604	—	—	866,749,000	1,332,172,263	—	—
平成20年度	1,007,903,629	820,460,719	—	—	836,046,896	1,213,756,004	—	—
平成21年度	1,023,584,650	685,600,000	—	—	837,928,667	1,132,370,591	—	—
平成22年度	1,034,468,741	437,853,000	—	—	819,738,719	892,661,267	—	—
平成23年度	1,018,766,716	424,572,000	—	—	793,758,710	849,076,933	—	—
平成24年度	951,172,224	361,654,143	821,580,145	496,492,319	816,002,521	779,430,607	869,936,710	858,299,459
平成25年度	958,627,793	224,488,000	862,864,632	551,448,569	817,684,204	627,248,684	866,151,678	972,582,987
平成26年度	1,018,708,030	113,900,000	1,149,701,415	464,098,630	861,625,104	514,927,656	1,029,485,326	893,212,553
平成27年度	1,031,353,695	80,739,433	1,135,534,085	493,069,440	873,556,823	629,459,731	1,011,648,113	923,325,157
平成28年度	1,027,129,526	140,189,450	1,148,412,339	524,132,400	841,928,166	678,652,258	991,181,596	970,530,790
平成29年度	1,040,069,348	212,067,356	1,124,789,551	459,245,515	879,313,575	774,698,569	970,916,318	923,250,337
平成30年度	1,036,797,821	237,700,000	1,154,445,420	442,414,210	881,254,463	709,130,301	952,509,872	943,627,435

注) 平成24年度から下水道事業特別会計の一部を企業会計化。

資料：上下水道事業決算書

## 公有財産

年 度	土地 (㎡)			山林 (㎡)			建物 (㎡)			有価証券 (千円)	出資権利 (千円)
	総 数	行政財産	普通財産	総 数	防風林	普通林	総 数	行政財産	普通財産		
平成18年度	7,123,940	6,471,180	652,760	19,755,843	6,141,119	13,614,724	257,212	237,421	19,790	2,230	1,031,837
平成19年度	7,110,751	6,452,295	658,456	19,755,419	6,140,695	13,614,724	261,339	240,518	20,821	2,230	1,043,470
平成20年度	7,133,685	6,475,803	657,882	19,755,419	6,140,695	13,614,724	265,759	243,951	21,809	2,230	1,061,551
平成21年度	7,132,819	6,469,026	663,793	19,755,419	6,140,695	13,614,724	264,478	242,594	21,884	2,230	1,074,556
平成22年度	7,124,722	6,471,998	652,724	19,754,948	6,140,224	13,614,724	268,047	246,680	21,367	2,230	1,090,350
平成23年度	7,122,684	6,464,446	658,238	19,754,948	6,140,224	13,614,724	265,149	245,007	20,142	2,230	1,107,045
平成24年度	7,116,854	6,462,038	654,816	19,753,904	6,139,391	13,614,513	267,067	249,323	17,744	1,980	1,122,991
平成25年度	7,118,655	6,471,998	646,657	19,753,036	6,138,523	13,614,513	264,835	247,153	17,682	1,980	1,138,194
平成26年度	7,121,307	6,474,199	647,108	19,750,151	6,135,638	13,614,513	265,740	248,120	17,620	1,980	1,152,393
平成27年度	7,129,459	6,462,483	666,976	19,752,292	6,137,779	13,614,513	265,270	244,517	20,753	1,980	1,165,696
平成28年度	7,142,034	6,445,701	696,333	19,752,292	6,137,779	13,614,513	271,690	251,049	20,641	1,980	1,177,176
平成29年度	7,146,244	6,458,183	688,061	19,752,292	6,137,779	13,614,513	270,717	251,234	19,483	1,980	1,185,427
平成30年度	7,153,867	6,448,680	705,187	19,752,292	6,137,779	13,614,513	270,849	251,782	19,067	1,980	1,191,023

## 物品

年 度	物 品			債 権 (千円)	基金 (千円)		
	総 数	車 両	機 械 及 び 器 具		総 数	積 立	運 用
平成18年度	125	102	23	131,267	3,409,472	2,506,245	903,227
平成19年度	116	96	20	119,638	3,722,311	2,854,136	868,175
平成20年度	112	98	14	186,801	4,070,317	3,240,142	830,175
平成21年度	109	96	13	172,738	4,419,194	3,586,810	832,384
平成22年度	109	96	13	163,321	5,047,495	4,214,436	833,059
平成23年度	110	99	11	271,917	5,373,115	4,539,150	833,965
平成24年度	110	99	11	261,508	5,427,506	4,592,741	834,765
平成25年度	109	98	11	244,329	5,705,445	4,982,637	722,808
平成26年度	100	89	11	226,722	5,222,365	4,498,991	723,374
平成27年度	99	88	11	389,304	5,486,549	4,761,817	724,732
平成28年度	111	100	11	468,933	5,691,948	4,989,797	702,151
平成29年度	112	101	11	419,115	5,657,728	4,954,963	702,765
平成30年度	111	100	11	370,214	6,587,091	5,883,784	703,307

資料；決算書

## 8 町債状況

区 分	平成16年度			平成17年度			
	元金償還額	発行額	年度末現在高	元金償還額	発行額	年度末現在高	
一 般 会 計	2,843,138	2,369,100	24,396,951	2,195,309	1,064,600	23,266,242	
特 別 会 計	診療施設整備事業	9,860	—	—	—	—	
	公共下水道事業	392,012	71,700	7,612,264	422,887	46,100	7,235,477
	十勝川流域下水道事業	43,260	84,100	1,065,895	44,478	129,800	1,151,217
	資本費平準化債	209,495	227,800	1,045,252	186,971	252,900	1,111,181
	農業集落排水事業	18,291	—	388,930	17,203	—	371,727
	個別排水処理施設整備事業	—	88,600	458,100	—	88,200	546,300
	下水道事業債(特別措置分)	—	—	—	—	—	—
	公共用地先行取得事業	34,390	—	88,700	23,550	—	65,150
	簡易水道事業	—	120,200	362,300	—	76,900	439,200
小 計	707,308	592,400	11,021,441	695,089	593,900	10,920,252	
合 計	3,550,446	2,961,500	35,418,392	2,890,398	1,658,500	34,186,494	
水道事業会計	254,843	170,300	3,686,773	344,040	426,500	3,769,233	
下水道事業会計	—	—	—	—	—	—	

区 分	平成21年度			平成22年度			
	元金償還額	発行額	年度末現在高	元金償還額	発行額	年度末現在高	
一 般 会 計	2,178,320	1,413,605	19,796,589	1,995,074	1,598,008	19,399,523	
特 別 会 計	公共下水道事業	1,026,108	612,500	5,552,340	472,016	83,900	5,164,224
	十勝川流域下水道事業	54,947	33,400	1,226,686	54,183	16,800	1,189,303
	資本費平準化債	107,738	347,700	1,857,605	102,662	318,200	2,073,143
	農業集落排水事業	22,533	5,500	307,726	17,776	—	289,950
	個別排水処理施設整備事業	12,457	55,800	754,219	15,426	31,400	770,193
	下水道事業債(特別措置分)	—	67,900	282,600	—	65,300	347,900
	公共用地先行取得事業	—	—	—	—	—	—
	簡易水道事業	9,158	298,400	1,213,803	12,603	187,900	1,389,100
	小 計	1,232,941	1,421,200	11,194,979	674,666	703,500	11,223,813
合 計	3,411,261	2,834,805	30,991,568	2,669,740	2,301,508	30,623,336	
水道事業会計	550,634	660,800	110,166	238,514	387,300	148,786	
下水道事業会計	—	—	—	—	—	—	

区 分	平成26年度			平成27年度			
	元金償還額	発行額	年度末現在高	元金償還額	発行額	年度末現在高	
一 般 会 計	1,933,415	1,764,763	19,279,031	1,801,525	1,898,019	19,375,525	
特 別 会 計	個別排水処理施設整備事業	25,888	39,500	802,747	29,032	28,700	802,415
	簡易水道事業	42,609	463,500	2,796,062	68,827	326,600	3,053,835
	小 計	68,497	503,000	3,598,809	97,859	355,300	3,856,250
合 計	2,001,912	2,267,763	22,877,840	1,899,384	2,253,319	23,231,775	
水道事業会計	228,793	113,900	4,732,568	241,861	36,400	4,527,107	
下水道事業会計	693,846	363,400	8,066,328	702,675	363,900	7,727,553	

注) 公共下水道事業、十勝川流域下水道事業、資本費平準化債、農業集落排水事業、下水道事業債(特別措置分)については、平成24年度からの企業会計化に伴い、下水道事業会計に計上。  
一般会計の平成28年度末現在高は、旧北十勝消防事務組合の解散に伴う承継分を含む額。

単位：千円

平成18年度			平成19年度			平成20年度		
元金償還額	発行額	年度末現在高	元金償還額	発行額	年度末現在高	元金償還額	発行額	年度末現在高
2,152,167	1,257,400	22,371,475	2,108,442	1,063,851	21,326,884	2,636,039	1,870,459	20,561,304
—	—	—	—	—	—	—	—	—
547,398	135,700	6,823,779	1,034,016	637,600	6,427,363	970,615	509,200	5,965,948
45,762	140,900	1,246,355	65,439	74,400	1,255,316	72,283	65,200	1,248,233
164,367	282,500	1,229,314	141,001	295,900	1,384,213	116,870	350,300	1,617,643
14,991	—	356,736	15,623	—	341,113	18,454	2,100	324,759
3,289	73,200	616,211	6,356	62,300	672,155	9,779	48,500	710,876
—	73,100	73,100	—	71,500	144,600	—	70,100	214,700
23,550	—	41,600	20,800	—	20,800	20,800	—	—
—	99,200	538,400	—	172,100	710,500	4,339	218,400	924,561
799,357	804,600	10,925,495	1,283,235	1,313,800	10,956,060	1,213,140	1,263,800	11,006,720
2,951,524	2,062,000	33,296,970	3,391,677	2,377,651	32,282,944	3,849,179	3,134,259	31,568,024
404,969	606,400	3,970,664	788,077	992,400	4,174,987	586,540	815,900	4,404,347
—	—	—	—	—	—	—	—	—

平成23年度			平成24年度			平成25年度		
元金償還額	発行額	年度末現在高	元金償還額	発行額	年度末現在高	元金償還額	発行額	年度末現在高
1,976,434	1,380,745	18,803,834	1,961,456	2,310,374	19,152,752	1,915,614	2,210,545	19,447,683
447,236	68,400	4,785,388	—	—	—	—	—	—
54,992	21,800	1,156,111	—	—	—	—	—	—
106,673	285,300	2,251,770	—	—	—	—	—	—
18,508	—	271,442	—	—	—	—	—	—
18,337	27,500	779,356	20,921	24,400	782,835	23,200	29,500	789,135
6,092	62,200	404,008	—	—	—	—	—	—
—	—	—	—	—	—	—	—	—
15,767	298,900	1,672,233	20,608	315,100	1,966,725	26,754	435,200	2,375,171
667,605	764,100	11,320,308	41,529	339,500	2,749,560	49,954	464,700	3,164,306
2,644,039	2,144,845	30,124,142	2,002,985	2,649,874	21,902,312	1,965,568	2,675,245	22,611,989
233,182	372,800	288,404	219,472	304,000	4,887,445	213,185	173,200	4,847,461
—	—	—	652,416	399,000	8,615,303	669,628	451,100	8,396,774

平成28年度			平成29年度			平成30年度		
元金償還額	発行額	年度末現在高	元金償還額	発行額	年度末現在高	元金償還額	発行額	年度末現在高
1,916,805	2,504,952	20,884,873	1,946,909	2,115,829	21,053,793	1,936,852	2,326,587	21,443,528
31,842	16,600	787,173	34,381	21,200	773,992	35,683	12,900	751,209
95,780	278,300	3,236,355	120,889	200,100	3,315,566	136,344	202,300	3,381,522
127,622	294,900	4,023,528	155,270	221,300	4,089,558	172,027	215,200	4,132,731
2,044,427	2,799,852	24,908,401	2,102,179	2,337,129	25,143,351	2,108,879	2,541,787	25,576,259
256,585	133,900	4,404,423	259,388	198,200	4,343,235	258,157	237,700	4,322,778
716,558	363,000	7,373,995	716,100	314,000	6,971,895	708,358	310,200	6,573,737

資料；決算参考資料





# 第14章 議会・行政・選挙

## 1 議会

- (1) 歴代議会議長氏名 ..... 79
- (2) 歴代議会副議長氏名 ..... 79
- (3) 議会活動 ..... 80
- (4) 委員会活動 ..... 80

## 2 行政

- (1) 歴代町（村）長氏名 ..... 81
- (2) 歴代副町長（助役）氏名 ..... 81
- (3) 歴代収入役氏名 ..... 81
- (4) 町職員数の推移 ..... 82

## 3 選挙

- (1) 選挙人名簿登録者数 ..... 83
- (2) 投票区別選挙人名簿登録者調べ ..... 84
- (3) 各種選挙状況 ..... 85

## 4 町関係施設一覧 ..... 86

## 5 音更町行政機構図 ..... 87

## 6 音更消防署機構図 ..... 88

## 1 議会

## (1) 歴代議会議長氏名

平成31年1月18日現在

氏名	就任年月日	摘要
小高春雄	昭和21年10月	初代
氏藤太郎	昭和22年2月	2代
脇原清輔	昭和22年5月	3代
中村豊信	昭和26年5月	4代
脇原清輔	昭和30年5月	5代
山本誉市	昭和36年9月	6代
臼井一正	昭和40年3月	7代
河内博	昭和42年5月	8代
笹井望	昭和43年1月	9代
臼井一正	昭和46年1月	10代
児玉強	昭和46年5月	11代
内藤定光	昭和48年1月	12代
宮浦昇	昭和54年5月	13代
津島澄次	昭和55年4月	14代
高瀬広志	昭和58年5月	15代
西島久雄	平成元年4月	16代
中村定二	平成3年5月	17代
川端忠	平成7年5月	18代
宮原良巳	平成9年4月	19代
平晴夫	平成11年5月	20代
大場博義	平成15年5月	21代
小野信次	平成23年5月	22代
佐藤和也	平成29年3月	23代
高瀬博文	平成31年1月	24代

## (2) 歴代議会副議長氏名

平成31年1月18日現在

氏名	就任年月日	摘要
氏藤太郎	昭和21年10月	初代
脇原清輔	昭和22年2月	2代
渡辺義成	昭和22年5月	3代
田守義明	昭和26年5月	4代
本家三郎	昭和30年5月	5代
柳井恒雄	昭和36年9月	6代
臼井一正	昭和38年5月	7代
高井金枝	昭和40年3月	8代
茂古沼勲	昭和42年5月	9代
柳井恒雄	昭和42年12月	10代
内藤定光	昭和46年5月	11代
山川忠雄	昭和48年1月	12代
津島澄次	昭和54年5月	13代
吉田嘉男	昭和55年4月	14代
西島久雄	昭和56年3月	15代
宮原良巳	昭和58年5月	16代
西島久雄	昭和62年5月	17代
宮原良巳	平成元年4月	18代
清水重光	平成3年5月	19代
川端忠	平成5年5月	20代
平晴夫	平成7年5月	21代
高島博司	平成9年4月	22代
山本儀春	平成11年5月	23代
栗原隆	平成15年5月	24代
佐藤英	平成19年5月	25代
中橋信之	平成21年4月	26代
後藤良勝	平成23年5月	27代
佐藤和也	平成27年5月	28代
高瀬博文	平成29年3月	29代
榎本基	平成31年1月	30代

資料；議会事務局

(3) 議会活動

各年12月末現在

年次	本 会 議 関 係												請 願 陳 情	委 員 会			
	定例会		臨時会		計		付 議 案 件							総 数	常 任 委 員 会	特 別 委 員 会	議 会 運 営 委 員 会
							総 数	条 例	予 算	決 算	そ の 他 事 件	意 見 書					
	回数	延日数	回数	延日数	回数	延日数	件	件	件	件	件	件		件	延日数	延日数	延日数
平成20年	4	52	3	3	7	55	122	34	34	8	35	11	9	108	43	42	23
平成21年	4	56	7	17	11	73	132	33	40	9	39	11	11	113	56	34	23
平成22年	4	56	4	4	8	60	113	25	34	8	36	10	6	114	54	35	25
平成23年	4	59	5	5	9	64	119	24	31	8	47	9	6	95	41	33	21
平成24年	4	56	6	6	10	62	117	28	31	7	50	1	6	98	45	31	22
平成25年	4	53	4	13	8	66	130	38	35	8	40	9	4	112	47	41	24
平成26年	4	56	2	2	6	58	109	30	28	8	34	9	15	103	44	36	23
平成27年	4	54	4	4	8	58	126	34	33	8	46	5	6	100	47	32	21
平成28年	4	58	2	2	6	60	127	40	36	9	34	8	3	85	35	34	16
平成29年	4	54	3	16	7	70	120	21	42	8	45	4	7	105	44	39	22
平成30年	4	61	3	3	7	64	127	30	33	8	50	6	5	101	33	48	20
令和元年	4	61	4	4	8	65	123	33	30	8	48	4	2	98	38	37	23

(4) 委員会活動

各年12月末現在

年次	区分	常任委員会関係				議 会 運 営	特 別 委 員 会 関 係														計			
		総 務 文 教	経 済 建 設	民 生	計		商 店 街 再 開 発 等 調 査	社 会 体 育 施 設 建 設 調 査	行 政 改 革	予 算 審 査	水 道 会 計 決 算 審 査	各 会 計 決 算 審 査	決 算 審 査	総 合 計 画 調 査	議 員 定 数 ( 等 ) 調 査	広 報	市 町 村 合 併 調 査	大 口 滞 納 等 調 査	財 政 健 全 化 計 画 調 査	プ ロ ス パ 6 調 査		地 方 議 会 の あ り 方 調 査	総 合 計 画 等 調 査	
平成21年	延日数	13	26	17	56	23	—	—	—	8	—	—	6	3	—	20	—	—	—	—	—	—	—	37
平成22年	延日数	19	17	18	54	25	—	—	—	6	—	—	6	8	—	17	—	—	—	—	—	—	—	37
平成23年	延日数	18	13	10	41	21	—	—	—	6	—	—	6	—	—	23	—	—	—	—	—	—	—	35
平成24年	延日数	16	14	15	45	22	—	—	—	6	—	—	6	—	—	19	—	—	—	—	—	—	—	31
平成25年	延日数	17	17	13	47	24	—	—	—	7	—	—	6	—	7	20	—	—	—	—	—	—	—	40
平成26年	延日数	11	18	15	44	23	—	—	—	6	—	—	6	—	3	21	—	—	—	—	—	—	—	36
平成27年	延日数	19	15	13	47	21	—	—	—	6	—	—	6	—	—	20	—	—	—	—	—	—	—	32
平成28年	延日数	15	13	7	35	16	—	—	—	6	—	—	6	—	—	22	—	—	—	—	—	—	—	34
平成29年	延日数	18	14	12	44	22	—	—	—	7	—	—	6	—	—	24	—	—	—	—	—	2	—	39
平成30年	延日数	13	11	9	33	20	—	—	—	6	—	—	6	—	—	25	—	—	—	—	—	11	—	48
令和元年	延日数	15	12	11	38	23	—	—	—	6	—	—	6	—	—	22	—	—	—	—	—	—	3	37

資料：議会事務局

## 2 行政

## (1) 歴代町(村)長氏名

平成31年1月29日現在

氏名	就任年月日	摘要
大塚 伊三郎	明治 34 年 9 月	初代戸長
大谷 信夫	明治 37 年 6 月	第2代戸長
和知 金次郎	明治 39 年 4 月	初代村長
水越 儀一	明治 40 年 4 月	第2代村長
石原 重方	大正 2 年 5 月	第3代村長
武智 和平	大正 6 年 4 月	第4代村長
竹内 令之助	大正 9 年 4 月	第5代村長
中田 宮五郎	大正 10 年 6 月	第6代村長
伊福部 利三	大正 12 年 7 月	第7代村長
渡辺 辰衛	昭和 10 年 8 月	第8代村長
小池 清治	昭和 18 年 12 月	第9代村長
神田 柳助	昭和 22 年 4 月	第10代村長
神田 柳助	昭和 28 年 7 月	初代町長
本家 三郎	昭和 38 年 2 月	第2代町長
平 正巳	昭和 52 年 4 月	第3代町長
金子 尚一	昭和 56 年 4 月	第4代町長
山口 武敏	平成 9 年 4 月	第5代町長
寺山 憲二	平成 21 年 4 月	第6代町長
小野 信次	平成 29 年 4 月	第7代町長

## (2) 歴代副町長(助役)氏名

平成31年1月29日現在

氏名	就任年月日	摘要
上田 謙治	大正 10 年 7 月	
三浦 十郎	昭和 4 年 8 月	
渡辺 辰衛	昭和 8 年 12 月	
神田 柳助	昭和 10 年 8 月	
鈴木 忠男	昭和 19 年 7 月	
西尾 裕	昭和 22 年 5 月	
村田 政之	昭和 23 年 11 月	
末永 守	昭和 35 年 11 月	
千葉 恒三郎	昭和 38 年 11 月	
江本 武夫	昭和 47 年 2 月	
金子 尚一	昭和 53 年 3 月	
神田 均	昭和 54 年 3 月	
早川 義光	昭和 56 年 7 月	
川口 敏雄	昭和 63 年 4 月	
石崎 秀明	平成 5 年 4 月	
藤井 勉	平成 12 年 1 月	
寺山 憲二	平成 19 年 11 月	平成19年4月法改正により役職名「副町長」となる
赤間 義章	平成 21 年 5 月	
西川 友則	平成 24 年 4 月	
高木 収	平成 27 年 1 月	

## (3) 歴代収入役氏名

氏名	就任年月日	摘要
志村 文四郎	大正 10 年 月	
阿部 岩太郎	大正 11 年 1 月	
田中 権松	昭和 12 年 3 月	
氏 藤太郎	昭和 15 年 4 月	
杉野 直次	昭和 17 年 8 月	
水谷 知一	昭和 21 年 3 月	
山本 勇太郎	昭和 25 年 3 月	
木場 六蔵	昭和 29 年 3 月	
村田 政之	昭和 33 年 4 月	(収入役 事務兼掌)
山本 安雄	昭和 35 年 4 月	
早川 義光	昭和 55 年 4 月	
古屋 徳雄	昭和 57 年 3 月	
川口 敏雄	昭和 61 年 4 月	
八巻 隆	昭和 63 年 4 月	
河内 悟司	平成 5 年 4 月	
大野 武	平成 9 年 4 月	
奥山 政則	平成 15 年 4 月	平成19年3月法改正により収入役廃止

資料；総務課

## (4) 町職員数の推移

各年4月1日現在

年 度	総 数	町長部局	議 会 事務局	選挙管理 委員会	監 査 事務局	農 業 委員会	教 育 委員会	診療事業	保 健 センター	地域包括支 援センター
平成8年度	325	244	5	2	1	6	34	15	18	—
平成9年度	325	242	5	2	1	6	36	15	18	—
平成10年度	324	239	5	2	1	6	37	15	15	4
平成11年度	327	241	5	2	1	6	37	15	15	5
平成12年度	321	236	5	2	1	5	36	11	15	10
平成13年度	319	235	5	2	1	5	35	11	15	10
平成14年度	319	236	4	2	1	5	34	8	17	12
平成15年度	306	231	4	2	1	4	32	5	11	16
平成16年度	299	227	4	2	1	4	30	5	11	15
平成18年度	285	219	4	2	1	3	30	—	11	15
平成19年度	279	213	4	1	2	3	29	—	11	16
平成20年度	275	210	4	1	2	3	28	—	11	16
平成21年度	275	210	4	1	2	3	29	—	10	16
平成22年度	274	213	4	1	2	3	26	—	10	15
平成23年度	272	208	4	1	2	3	26	—	11	17
平成24年度	270	209	4	1	2	3	24	—	11	16
平成25年度	272	210	4	1	2	3	25	—	12	15
平成26年度	275	210	4	1	2	4	25	—	14	15
平成27年度	275	210	4	1	2	4	26	—	14	14
平成28年度	276	209	4	1	2	4	28	—	14	14
平成29年度	277	208	4	1	2	4	27	—	16	15
平成30年度	275	206	4	1	2	4	27	—	16	15
令和元年度	277	209	4	1	2	4	27	—	15	15

資料；総務課

注) 9年、13年、17年、21年、25年については5月1日現在、29年は6月1日現在。

## 3 選挙

## (1) 選挙人名簿登録者数

9月1日現在(平成28年までは9月2日現在)

年次	投票区数	定時登録日現在における名簿登録者数			前回登録時との比較		
		総数	男	女	総数	男	女
平成14年	28	32,267	15,172	17,095	573	276	297
平成15年	28	32,867	15,467	17,400	600	295	305
平成16年	27	33,457	15,722	17,735	590	255	335
平成17年	27	33,885	15,927	17,958	428	205	223
平成18年	26	34,340	16,150	18,190	455	223	232
平成19年	26	34,855	16,350	18,505	515	200	315
平成20年	26	35,308	16,496	18,812	453	146	307
平成21年	26	35,655	16,652	19,003	347	156	191
平成22年	26	35,997	16,779	19,218	342	127	215
平成23年	28	36,128	16,870	19,258	131	91	40
平成24年	27	36,198	16,828	19,370	70	-42	112
平成25年	27	36,176	16,807	19,369	-22	-21	-1
平成26年	27	36,225	16,844	19,381	49	37	12
平成27年	27	36,320	16,875	19,445	95	31	64
平成28年	27	37,149	17,317	19,832	829	442	387
平成29年	27	37,214	17,377	19,837	65	60	5
平成30年	27	37,140	17,341	19,799	-74	-36	-38
令和元年	27	36,840	17,197	19,643	-300	-144	-156

資料；選挙管理委員会

## (2) 投票区別選挙人名簿登録者調べ

令和元年9月1日現在（9月定時登録）

投票区	投票所名	登録者数(人)		
		男	女	計
1	音更町総合福祉センター	1,221	1,435	2,656
2	音更プロSPA	786	861	1,647
3	柳町小学校	1,039	1,205	2,244
4	緑陽台会館	1,323	1,518	2,841
5	木野北部児童館	1,911	2,237	4,148
6	鈴蘭小学校	1,796	2,018	3,814
7	木野東会館	570	660	1,230
8	千野会館	477	589	1,066
9	宝来軽スポーツセンター	1,536	1,716	3,252
10	十勝川温泉湯の里会館	141	154	295
11	駒場会館	507	554	1,061
12	鈴蘭軽スポーツセンター	1,062	1,186	2,248
13	下士幌小学校	302	315	617
14	昭和小学校	93	103	196
15	東士幌小学校	138	134	272
16	豊田会館	124	120	244
17	南中士幌地区構造改善センター	105	114	219
18	中音更会館	96	86	182
19	西中音更小学校	95	101	196
20	南中音更小学校	71	69	140
21	上然別会館	89	93	182
22	万年地域会館	111	128	239
23	東士狩小学校	157	132	289
24	然別児童館	79	74	153
25	雄飛が丘会館	1,226	1,616	2,842
26	共栄コミュニティセンター	1,040	1,215	2,255
27	ひびき野会館	1,102	1,210	2,312
計		17,197	19,643	36,840

資料；選挙管理委員会

## (3) 各種選挙状況

執行年月日	選挙名	当日の有権者数(人)			投票者数(人)			投票率 (%)
		男	女	計	男	女	計	
平成20年7月6日	音更町農業委員会委員選挙	1,265	1,176	2,441	1,220	1,099	2,319	95.00
平成21年3月29日	音更町長選挙	16,376	18,692	35,068	11,249	13,091	24,340	69.41
平成21年8月30日	衆議院議員総選挙(小選挙区)	16,630	18,994	35,624	13,016	14,728	27,744	77.88
平成22年7月11日	参議院議員通常選挙(選挙区)	16,711	19,165	35,876	10,450	11,712	22,162	61.77
平成23年4月10日	北海道知事選挙	16,618	19,009	35,627	9,718	10,868	20,586	57.78
	北海道議会議員選挙	16,618	19,009	35,627	無投票			—
平成23年4月24日	音更町議会議員選挙	16,539	18,932	35,471	無投票			—
平成23年7月10日	音更町農業委員会委員選挙	1,222	1,095	2,317	無投票			—
平成24年12月16日	衆議院議員総選挙(小選挙区)	16,831	19,362	36,193	10,433	11,415	21,848	60.37
平成25年3月31日	音更町長選挙	16,722	19,260	35,982	無投票			—
平成25年7月21日	参議院議員通常選挙(選挙区)	16,937	19,486	36,423	9,312	10,301	19,613	53.85
平成26年7月6日	音更町農業委員会委員選挙	1,165	1,017	2,182	無投票			—
平成26年12月14日	衆議院議員総選挙(小選挙区)	16,871	19,425	36,296	10,271	11,157	21,428	59.04
平成27年4月12日	北海道知事選挙	16,564	19,149	35,713	10,140	11,497	21,637	60.59
	北海道議会議員選挙	16,558	19,144	35,702	10,092	11,435	21,527	60.30
平成27年4月26日	音更町議会議員選挙	16,522	19,106	35,628	9,263	10,699	19,962	56.03
平成28年7月10日	参議院議員通常選挙(選挙区)	17,344	19,868	37,212	9,972	11,086	21,058	56.59
平成29年4月2日	音更町長選挙	17,047	19,581	36,628	無投票			—
	音更町議会議員選挙(補欠選挙)	17,047	19,581	36,628	5,526	6,034	11,560	31.56
平成29年10月22日	衆議院議員総選挙(小選挙区)	17,390	19,831	37,221	10,875	12,218	23,093	62.04
平成31年4月7日	北海道知事選挙	16,960	19,426	36,386	10,337	11,927	22,264	61.19
	北海道議会議員選挙	16,960	19,426	36,386	無投票			—
平成31年4月21日	音更町議会議員選挙	16,860	19,332	36,192	9,025	10,455	19,480	53.82
令和元年7月21日	参議院議員通常選挙(選挙区)	17,342	19,771	37,113	9,387	10,384	19,771	53.27

資料；選挙管理委員会



## 4 町関係施設一覧

令和元年12月31日現在

名 称	所 在 地	電 話 番 号
音 更 町 役 場	元町2番地	42-2111
木 野 支 所	木野大通西6丁目1番地	31-2101
総 合 福 祉 セ ン タ ー	大通11丁目1番地	42-5584
共 栄 コ ミ ュ ニ テ ィ セ ン タ ー	木野西通17丁目1番地	30-4733
木 野 コ ミ ュ ニ テ ィ セ ン タ ー	木野西通8丁目2番地	30-8610
木 野 地 域 町 民 セ ン タ ー	木野大通西6丁目1番地	31-2101
保 健 セ ン タ ー	新通8丁目5番地	42-2712
地 域 包 括 支 援 セ ン タ ー	新通8丁目5番地	32-4567
第 1 子 ども 発 達 支 援 セ ン タ ー	大通6丁目6番地	32-4800
第 2 子 ども 発 達 支 援 セ ン タ ー	木野大通東6丁目9番地	66-7221
柳 町 子 育 て 支 援 セ ン タ ー	柳町仲区16番地	30-4152
子 育 て 支 援 セ ン タ ー す ず ら ん	中鈴蘭元町2番地	30-1888
き の 子 育 て 支 援 セ ン タ ー	木野東通4丁目2番地	30-2501
音 更 子 育 て 支 援 セ ン タ ー	新通9丁目3番地3	42-2277
文 化 セ ン タ ー	木野西通15丁目8番地	31-5215
図 書 館	木野西通15丁目7番地	32-2424
図 書 館 分 館	大通6丁目6番地	32-4688
総 合 体 育 館	雄飛が丘3番地	42-5577
武 道 館	雄飛が丘3番地	42-5577
温 水 プ ー ル	希望が丘2番地	32-4848
サ ッ カ ー 場	宝来南1条7丁目2番地, 8丁目2番地	
農 村 環 境 改 善 セ ン タ ー	希望が丘1番地	42-4099
ふ れ あ い 交 流 館	希望が丘5番地	42-6600
特 産 セ ン タ ー	木野大通西19丁目5番地	31-8511
十 勝 川 温 泉 観 光 ガ イ ド セ ン タ ー	十勝川温泉南12丁目1番地	32-6633
集 団 研 修 施 設	字上然別西4線98番地	45-2210
車 両 セ ン タ ー	北明台2番地	42-3363
大 牧 浄 水 場	字中音更西3線5番地	44-2964
火 葬 場	字音更西4線52番地	42-4392
音 更 霊 園	字東和西3線49番地ほか	
木 野 北 保 育 園	木野西通12丁目8番地	31-5578
駒 場 保 育 園	駒場南1条通3番地	44-2473
音 更 消 防 署	木野西通16丁目1番地	30-3322
音 更 消 防 署 駒 場 分 遣 所	駒場本通3丁目5番地	44-2030
音 更 消 防 署 温 泉 分 遣 所	十勝川温泉北12丁目1番地	46-2020
音 更 町 土 地 改 良 区	元町2番地(役場内)	42-2111
音 更 町 土 地 開 発 公 社	元町2番地(役場内)	42-2111

# 5 音更町行政機構図（平成31年4月1日現在）

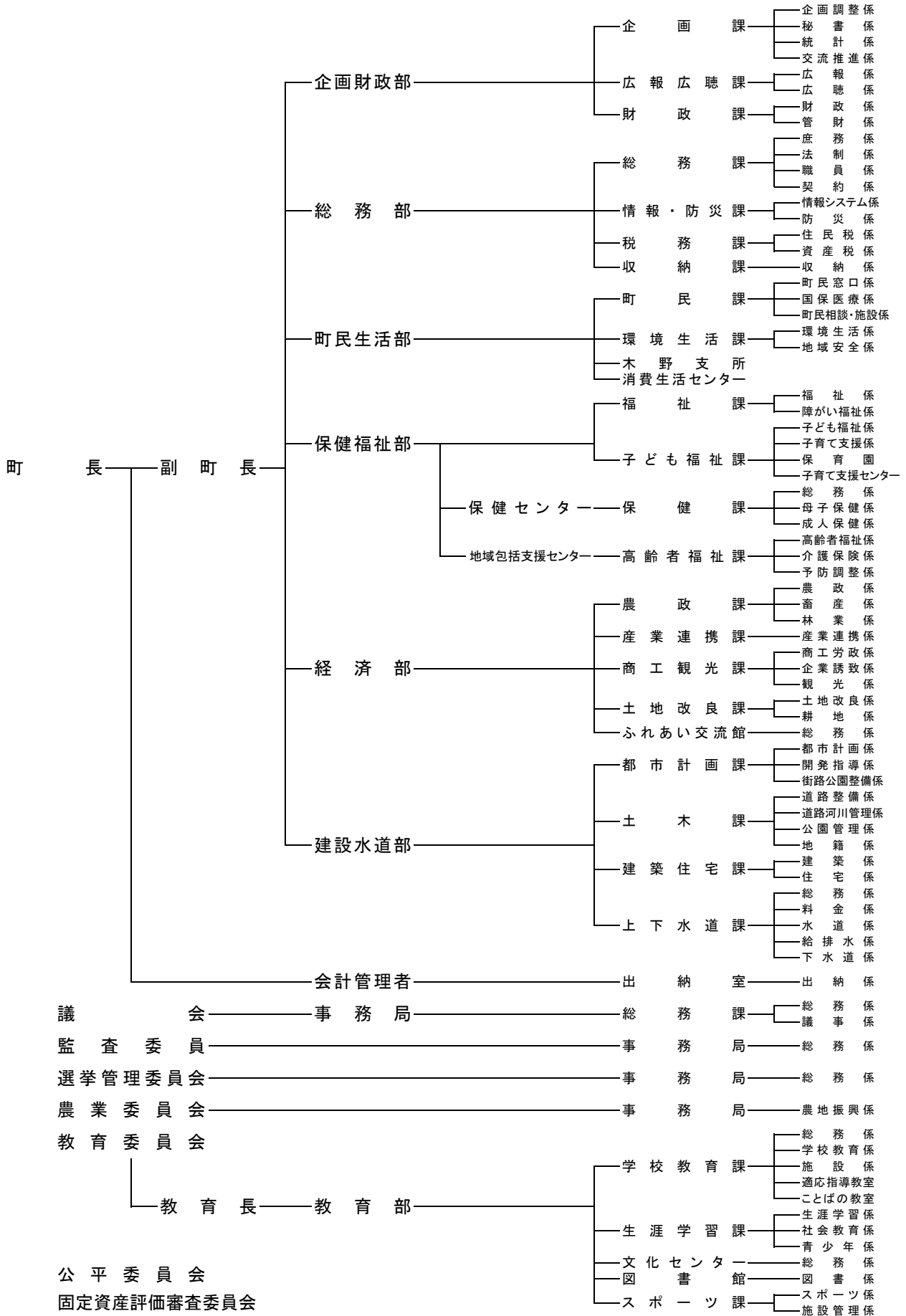

## 6 音更消防署機構図（平成31年4月1日現在）

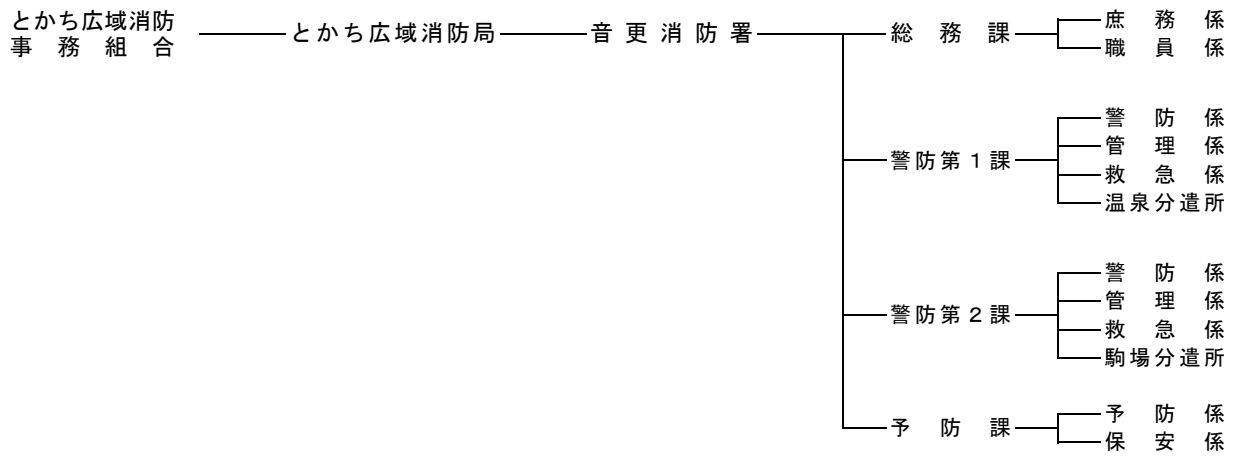

# 第15章 主 要 年 表

..... 89

## 第15章 主要年表

西暦	年号	おもなできごと
1457	長録 1	オトブケ(音更)酋長 シャガニ
1800	寛政 3	初めてシカリベツブトの地名が記録に見られる
1855	安政 2	シカリベツブト5戸、男10人、女14人
1858	安政 5	松浦武四郎トカチ内陸を探検、音更地内に立ち入る シカリベツ16戸
1873	明治 6	開拓使事業報告により然別付近の地名は士狩別太とされる
1874	明治 7	米人ライマン、大雪山方面より十勝入り、音更川を踏査
1879	明治 12	大川宇八郎、音更に入地、アイヌ人との交易を始める
1880	明治 13	大川宇八郎、音更に定住する
1881	明治 14	大川宇八郎、音更に初めて馬を入れる。鮭禁漁となる
1894	明治 27	増田立吉、下士幌で水稻試作
1896	明治 29	帯広—音更間に道路初めてつく(現国道241号線) 木野村農場創設
1897	明治 30	仁礼農場創設 矢部団体、江波団体入植、武儀団体入地
1898	明治 31	音更に初めて商店できる 千野農場創設
1899	明治 32	渡辺勝、牛乳販売を始める
1900	明治 33	然別簡易教育所創設
1901	明治 34	下帯広外11村戸長役場から分離 音更ほか2村(然別・東士狩)戸長役場を開設 初代戸長 大塚伊三郎、然別・下士幌・東士狩・南中士幌各小学校発足 音更郵便局できる
1902	明治 35	下音更小学校発足
1903	明治 36	音更小学校発足
1904	明治 37	戸長 大谷信夫 長流枝内小学校発足
1905	明治 38	十勝川に開成橋(十勝大橋の前身)架橋 駒場小学校発足 金輪馬車の利用始まる
1906	明治 39	音更ほか2村戸長役場を廃止、音更村として2級村村制を施行 初代村長 和知金次郎 下音更開進地区にアイヌ小学校発足 音更巡査駐在所設置
1907	明治 40	2代目村長 水越儀一
1909	明治 42	上然別小学校発足
1910	明治 43	陸軍省馬政局、中音更に十勝種馬牧場設置 葭原小学校発足
1911	明治 44	豊田小学校発足
1912	明治 45	音更郵便局電信電話業務開始
1913	大正 2	3代目村長 石原重方 帯広—音更間乗合馬車営業開始
1915	大正 4	音更市街に劇場「松島座」できる
1917	大正 6	音更市街に電灯つく 4代目村長 武智和平 鎮鍊小学校発足
1919	大正 8	高倉小学校発足
1920	大正 9	ビート耕作始まる 5代目村長 竹内令之助
1923	大正 10	ハイヤー初めて音更に現れる 6代目村長 中田宮五郎
1919	大正 12	音更市街に電話つく 7代目村長 伊福部 利三
1925	大正 14	初めて村内でラジオを聞く 音更に民間飛行場できる 国鉄士幌線、帯広—士幌間開通
1926	大正 15	音更—帯広間定期乗合自動車開通
1927	昭和 2	昭和小学校発足
1929	昭和 4	雨宮温泉(現十勝川温泉)に定期バス開通
1930	昭和 5	東中音更小学校発足 オサルシで殺人事件発生

西暦	年号	おもなできごと
1931	昭和 6	西中音更小学校発足 開進のアイヌ小学校廃止 全村禁酒を申し合わせる（2年余りで消滅）
1932	昭和 7	南中音更小学校発足
1933	昭和 8	雨宮温泉、十勝川温泉と命名
1935	昭和 10	8代目村長 渡辺辰衛
1939	昭和 14	帝織音更亜麻工場操業開始
1940	昭和 15	十勝大橋竣工（昭和10年6月着工）
1942	昭和 17	北部91部隊創設
1943	昭和 18	9代目村長 小池清治
1945	昭和 20	全村にわたって米軍艦載機の空撃を受ける
1946	昭和 21	初代村会議長 小高春雄となる
1947	昭和 22	神田柳助公選初代村長となる
1948	昭和 23	帯広商業高校音更分校（現音更高校）発足 音更・下音更中学校独立 音更商工会結成
1950	昭和 25	三笠宮崇仁親王御夫妻来村 下士幌・駒場中学校独立
1951	昭和 26	万年中学校独立
1952	昭和 27	十勝沖地震 村内でも被害を受ける 協和・稔・牧（中音更）中学校独立 音更高等学校、町立制
1953	昭和 28	音更町制を施行（管内10番目・道内100番目） 音更高等学校、第1種高校に昇格
		義宮正仁親王御来町
1954	昭和 29	天皇后両陛下御来町
1955	昭和 30	清宮貴子内親王御来町
1956	昭和 31	士幌線貨物分離し、客車は気動車となる
1957	昭和 32	音更橋永久橋となる 下音更の一部で帯広市編入運動起こす
1958	昭和 33	皇太子殿下来町 トラクターの本格的導入始まる
1959	昭和 34	光和小学校発足 十勝が丘にNHKテレビ塔完成
1960	昭和 35	森田武雄（藤ノ川）相撲界入り
1961	昭和 36	大牧中学校発足
1962	昭和 37	十勝川温泉、静岡県下田温泉と姉妹温泉提携
1963	昭和 38	音更町長 本家三郎となる（2代目）
1964	昭和 39	冷害大凶作 十勝川ゴルフ場オープン
1965	昭和 40	昨年の大凶作のため被災農家の生活保護適用申請続出 桜が丘団地分譲開始
1966	昭和 41	地籍調査開始
1967	昭和 42	北海道協同乳業株式会社設立、乳製品工場操業 町内の亜麻耕作終結
1968	昭和 43	中央運動公園開設 役場木野支所開設 十勝沖地震発生（音更震度4）
		帯広測候所開設以来の豪雪、町内交通寸断
1969	昭和 44	音更高等学校、駒場へ移転改築 北海道コカ・コーラボトリング帯広工場操業
1970	昭和 45	開基70年記念式典挙行、町章・町歌・音頭を制定 音更中学校全道野球大会で優勝
		音更亜麻工場閉鎖（原料工場として全国最後のもの）
1971	昭和 46	柳町団地分譲開始 音更市街水道給水開始 音更中学校統合校舎新築（第1期工事）
1972	昭和 47	研究学園都市誘致運動始まる
1973	昭和 48	木野地区土地区画整理事業着手 第1回音更町老人大運動会開催

西暦	年号	おもなできごと
1974	昭和 49	町民憲章制定 音更町公共下水道事業着手 音更高等学校道立移管 緑陽台団地分譲開始 北陽台団地分譲開始 帯広白樺カントリークラブオープン
1975	昭和 50	総合グラウンド完成 木野東小学校開校
1976	昭和 51	音更町サイクリングターミナルオープン 人口全道町村のトップとなる(28,005人) 乳牛飼養頭数8,000頭突破
1977	昭和 52	音更町長 平正巳となる(3代目) 役場新庁舎竣工 柳町小学校開校 希望が丘陵上競技場完成
1978	昭和 53	音更町の人口30,000人に達する(12月6日)
1979	昭和 54	緑南中学校開校 柏寿台団地分譲開始
1980	昭和 55	開基80年記念式典挙行、町の木(シラカバ)、町の花(スズラン)指定 農村環境改善センター建設 町の人口31,134人となり広島、石狩、両町に次いで道内町村3位(国勢調査)
1981	昭和 56	音更町長 金子尚一となる(4代目) 台風12・15号により多大な被害を受ける
1982	昭和 57	緑陽台小学校開校 世界一の花時計、十勝が丘公園に誕生 雄飛が丘団地分譲開始
1983	昭和 58	共栄中学校開校 異常天候による凶作 保健センター建設
1984	昭和 59	道立緑が丘病院移転新築
1985	昭和 60	軽米町(岩手県)と姉妹締結 宝来地区土地区画整理事業着手
1986	昭和 61	町文化センターオープン
1987	昭和 62	国鉄士幌線廃止 音更小学校新校舎完成
1988	昭和 63	帯広大谷短期大学移転新築 第1回音更冬まつり開催 十勝中央大橋完成
1989	平成 1	鈴蘭小学校開校
1990	平成 2	デイサービスセンターオープン 下音更小学校移転新築 第3期総合計画スタート 開基90年記念式典挙行
1991	平成 3	特産センターオープン 総合体育館(愛称=サンドームおとふけ)オープン 平原大橋、暫定2車線で開通
1992	平成 4	音更町の人口35,000人に達する(4月13日) 帯広圏地方拠点都市地域指定
1993	平成 5	帯広圏地方拠点都市地域基本計画策定
1994	平成 6	武道館オープン 木野地域町民センターオープン
1995	平成 7	道東自動車(愛称=十勝スカイロード)開通 北十勝消防事務組合消防防災庁舎オープン
1996	平成 8	十勝大橋開通 ハイウェイ記念公園オープン 音更川リバーパークオープン 十勝川温泉アクアパークオープン ひばりが丘緑地オープン 共栄コミュニティセンターオープン
1997	平成 9	音更町長 山口武敏となる(5代目) むつみアメニティパークオープン 音更町総合福祉センターオープン
1998	平成 10	デイサービスセンターばんせいオープン 在宅介護支援センターオープン 木野コミュニティセンターオープン 情報公開条例実施 ふれあい交流館オープン 南宝来地区土地区画整理事業着手
1999	平成 11	ショートステイ施設オープン 南中士幌小学校開校 資源ゴミの分別収集開始 六新地区市街地再開発事業着手 音和の森自然公園オープン 図書館オープン 音更高等学校新校舎完成 平原大橋、4車線化の拡幅工事開始
2000	平成 12	介護保険制度スタート 介護関連施設「ゆうゆう」オープン 十勝川温泉ガイドセンターオープン コミュニティバス実証運行開始 農業情報システム導入 音更町IC工業団地造成・分譲開始 すずらん大橋開通 開町100年記念式典挙行 温水プール(愛称=アクリナちゃっぽ)オープン 庁内LAN稼働 ホームページ「おとふけ」開設 再開発複合ビル「プロスパ6」オープン 音更町の人口40,000人に達する(12月14日)

西暦	年号	おもなできごと
2001	平成 13	コミュニティバス本運行開始 第4期総合計画スタート 子育て支援センターオープン 十勝中央広域農道開通 駒場保育園新園舎完成 宅老所「豊田さらく苑」開所 すずらん台土地区画整理事業着手
2002	平成 14	上然別小学校閉校 万年へき地保育所閉所 牧場へき地保育所閉所 財務会計システム稼働 伊福部昭音楽記念碑建立 駒場北緑地パークゴルフ場オープン 「音更百年史」発刊 農業産出額過去最高を記録(245.7億円)
2003	平成 15	音更町サイクリングターミナル・十勝婦人会館の経営が民営化 木野南保育園の運営を民間委託 更葉園の身体障害者授産施設が移転改築 北海道立十勝エコロジーパークが一部開園 共栄地区開発行為着手 町制施行50周年 平原大橋、4車線化工事完了
2004	平成 16	ファミリーセンター閉館 介護老人保健施設「あんじゅ音更」オープン 下士幌小学校新校舎が完成 ごみ処理の有料化がスタート モール温泉が北海道遺産に選定 北海道コカ・コーラボトリング帯広工場が閉鎖
2005	平成 17	十勝川温泉へき地保育所閉所 財政健全化5カ年計画スタート 希望が丘野球場オープン 「ラリー北海道」開催 宝来大橋開通 宝来本通土地区画整理事業着手 中鈴蘭開発行為着手
2006	平成 18	国民健康保険診療所を廃止 集中改革プラン策定 まちづくり基本条例制定 宝来保育園の運営を民間委託 開進開発行為着手 地域包括支援センター設置
2007	平成 19	第1期障害福祉計画策定 すずらん保育園の運営を民間委託 カラス対策用ゴミ袋を導入
2008	平成 20	本町花園地区宅地造成 ふるさと寄附制度創設 北海道立十勝エコロジーパーク全面開園 東通地区開発行為着手
2009	平成 21	音更町長 寺山憲二となる(6代目) 音更町の人口45,000人に達する(3月19日) 駒場小学校新校舎が完成 消費生活センター設置 児童会館閉館
2010	平成 22	バンクーバー冬季五輪に平子裕基選手、小原唯志選手、宮内優選手が出場 東中音更小学校閉校 翠柳大橋開通 開町110年記念式典挙行 コンビニで住基カードを使用した住民票等の交付開始
2011	平成 23	第5期総合計画スタート 東日本大震災の被災地へ物資支援・職員派遣 木野福祉会館閉館 戸籍事務電算化 道東自動車道、十勝と道央圏が直結 音更川堤防一部流出、避難指示・勧告発令(9月7日)
2012	平成 24	水道料金改定 地産地SHOWみのり〜むフェスタおとふけ開催
2013	平成 25	ソチ冬季五輪に藤村祥子選手が出場 中鈴蘭開発行為着手 音更中学校新校舎完成 新火葬場供用開始
2014	平成 26	ふるさと納税謝礼品の贈呈を開始 6月3日に最高気温37.8度を記録
2015	平成 27	豊田小学校閉校 岩手県軽米町と姉妹締結30周年 第5期総合計画見直し まち・ひと・しごと創生総合戦略策定
2016	平成 28	音更認定こども園開園 病児保育事業開始 音更町柏寿協会の新複合高齢者福祉施設完成 8月に台風7・9・10・11号により甚大な被害を受ける、避難勧告発令・避難所13か所開設(8月31日) とかち広域消防局開所 ガーデンスパ十勝川温泉オープン
2017	平成 29	音更町長 小野信次となる(7代目) 台風18号により土砂崩れ、17世帯36人に避難指示(9月18日) 十勝初の人工芝サッカー場完成 音更地区更生保護サポートセンター開所
2018	平成 30	北海道日本ハムファイターズの大田泰示選手(背番号33)・黒羽根利規選手(背番号42)(1/1~12/31)、日本 テレビアナウンサーの滝菜月さんが音更町応援大使となる 北海道胆振東部地震発生により全道地域停電(ブラックアウト) 役場庁舎改修工事着手
2019	平成 31 (令和)	5月1日、「令和」へ年号改元 宝来認定こども園、認定こども園帯広大谷短期大学附属音更大谷幼稚園開園



# 音更町統計書

令和元年版

令和2年3月 発行

発行 音更町

編集 企画財政部企画課

電話 0155(42)2111