

良い例

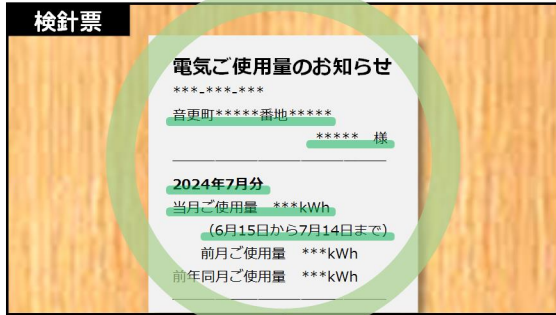
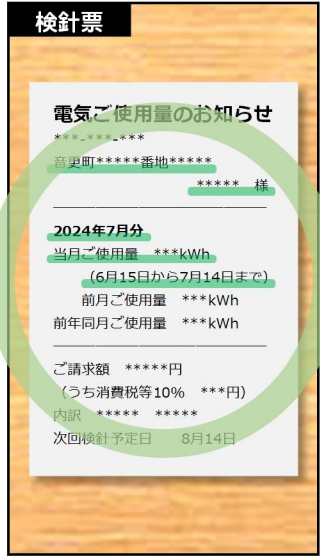

検針票が見切れていても
必要事項が判別できればOK

必要事項が
判別できる

必要事項が
複数ページに
わたっていても
OK

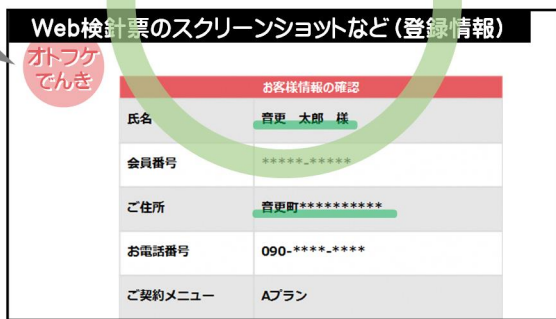

必要事項 { 所在地、契約者氏名、
使用年月、使用量、使用日数

悪い例

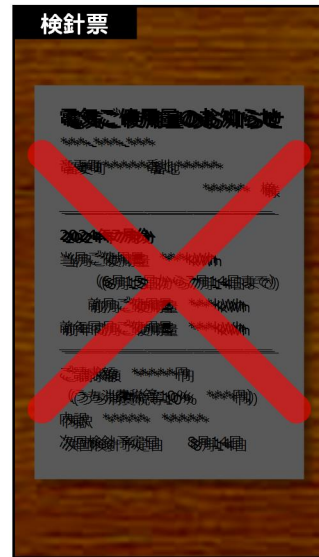

手ブレ・暗い

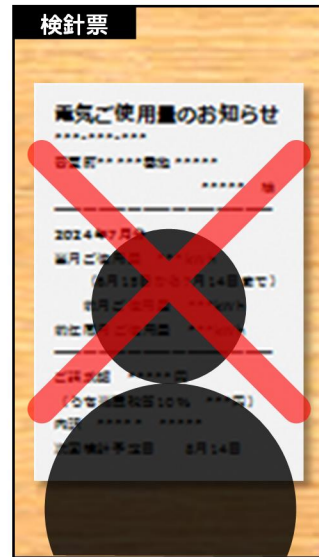

ピンボケ・濃い影



くしゃくしゃ・
色あせ

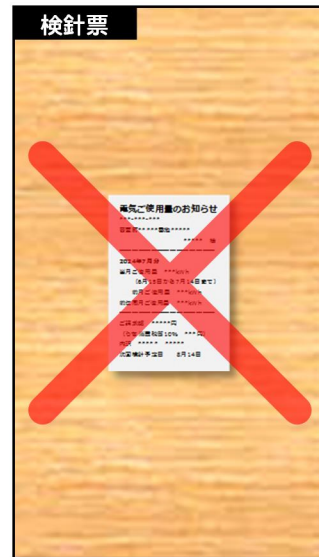

文字が小さい

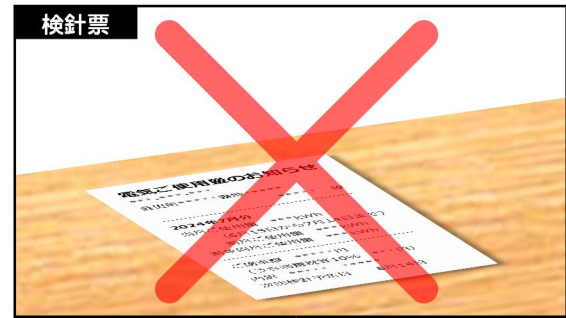

斜め