

音更町 **WEB**
ハザードマップ

**ガイドブック
(PC編)**

目 次

基本機能	1
操作メニュー	2
凡 例	3
レイヤーリスト	4
ベースマップギャラリー	5
印 刷	6
共 有	7
描 画	8
ルート案内	9
近隣検索	10

(ガイドブックに記載した画面は開発中のもので、実際の画面と異なる場合があります。)

基本機能

・ハザードマップの基本機能です。

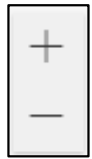

拡大・縮小



基準の範囲を表示



マップ方向のリセット

住所または場所の検索



住所、施設名等から場所を検索

音更町ハザードマップ

浸水想定区域 浸水想定時間

住所または場所の検索

拡大・縮小

基準の範囲を表示

マップ方向のリセット

住所、施設名等から場所を検索

家屋の浸水・浸水深の目安

◆洪水（河川の氾濫）によって市街地や家屋、畑が水で覆われることを浸水といい、その深さを浸水深といいます。（道路や農地が水で覆われることを冠水ということもあります）

◆一般の家屋では、浸水深が0.5m未満の場合は身下浸水、0.5m以上になると床上浸水するおそれがあり、3m以上では2階も浸水するおそれがあるため、2階への避難ができません。

◆ハザードマップにより、自宅が浸水するか、浸水深はどのくらいか、避難ルートは浸水するかなどを確認しておきましょう。

家屋倒壊危険区域（早期避難が必要な区域）

河岸浸食

浸水最大規模

5.0m以上
3.0m以上～5.0m未満
1.0m以上～3.0m未満
0.5m以上～1.0m未満
0.3m以上～0.5m未満
0.3m未満

浸水継続時間

12時間未満
12時間以上～24時間未満（1日間）
24時間以上～72時間未満（3日間）

100メートル

浸水想定区域と時間の切り替え

浸水想定区域 浸水想定時間

全画面表示

・使うことのできる機能の一覧です。



凡例



マップレイヤー

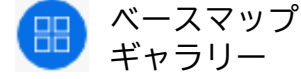

ベースマップギャラリー



印刷



共有



描画



ルート検索



近隣検索

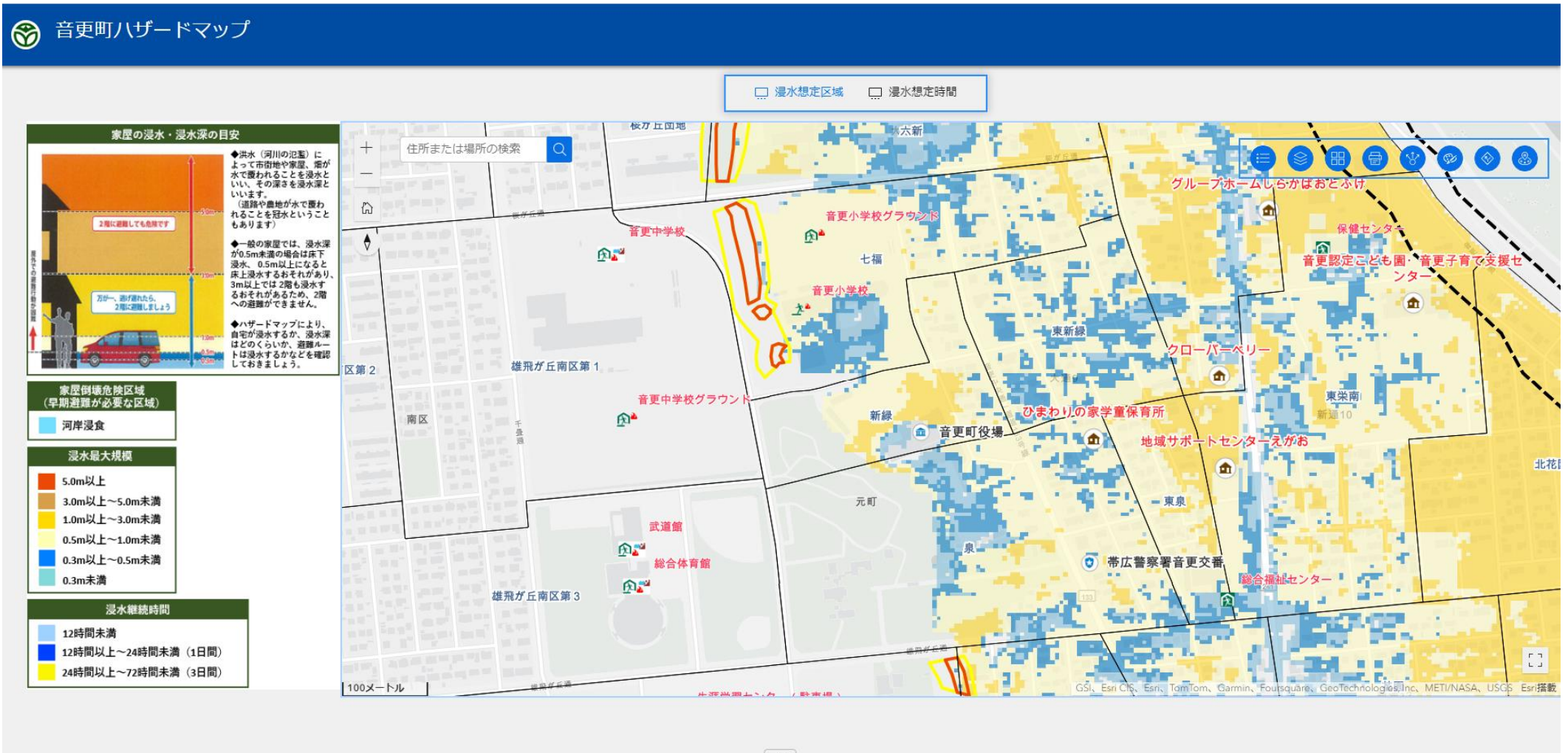



凡

例



- ・ ハザードマップに表示されている項目の説明です。



マップレイヤー

マップレイヤー ×

<input checked="" type="checkbox"/> 水位計	≡ ...
<input checked="" type="checkbox"/> 水位観測	≡ ...
<input checked="" type="checkbox"/> CCTVカメラ等	≡ ...
<input checked="" type="checkbox"/> 避難所・避難場所	≡ ...
<input checked="" type="checkbox"/> 行政区域線	≡ ...
<input checked="" type="checkbox"/> 早期立退き避難必要範囲	≡ ...
<input checked="" type="checkbox"/> 防災機関	≡ ...
<input checked="" type="checkbox"/> 要配慮者利用施設	≡ ...
<input checked="" type="checkbox"/> 河川	≡ ...
<input checked="" type="checkbox"/> 音更町行政界	≡ ...
<input checked="" type="checkbox"/> 土砂災害特別警戒区域	≡ ...
<input checked="" type="checkbox"/> 土砂災害警戒区域	≡ ...
<input checked="" type="checkbox"/> 浸水浸水想定区域 (十勝川・音更川)	≡ ...

- ・ ハザードマップに表示させる情報を選べます。
- ・ チェックボックス をクリックすると、情報を表示します。
- ・ 必要のない情報は、チェックボックスのチェックを外すことにより、非表示にできます。



ベースマップギャラリー

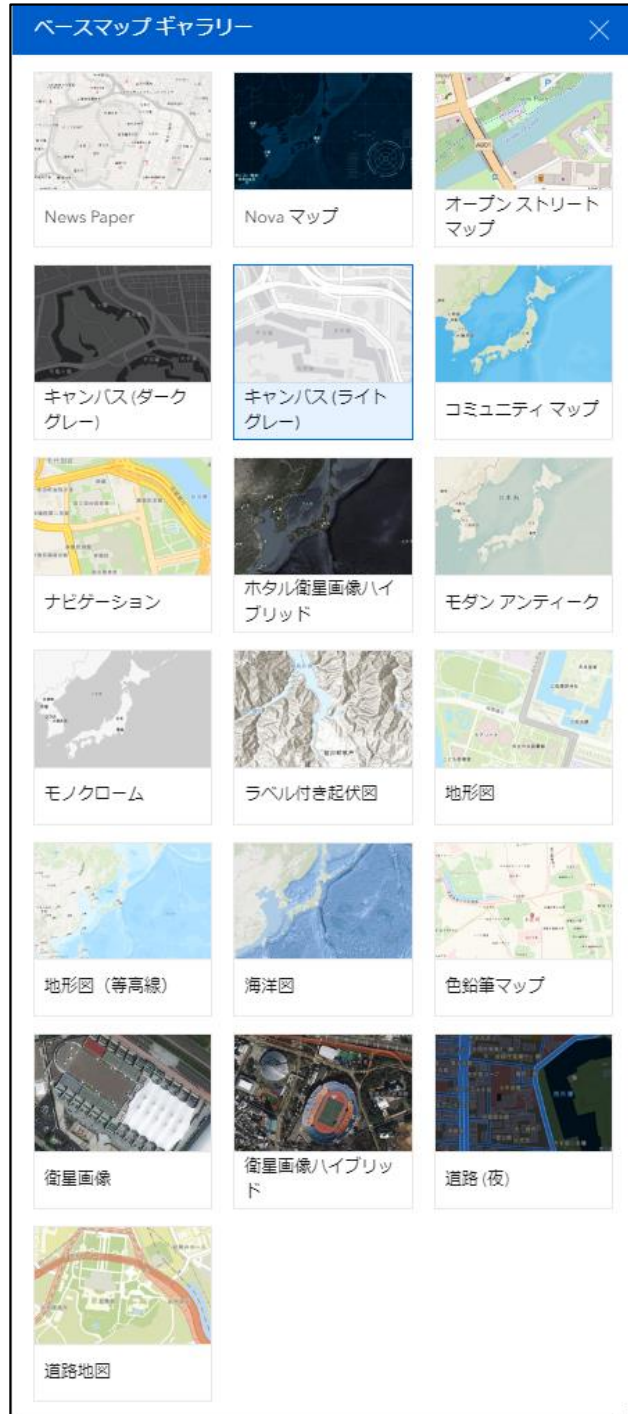

- ・ ハザードマップに表示されている地図を選べます。
- ・ 初期マップは「キャンパス(ライトグレー)」です。



印刷 (3 D 以外)

印刷

印刷テンプレート 出力結果

タイトル
音更町ハザードマップ

テンプレート
A4 横

ファイル形式
png32

高度な設定
マップ印刷の範囲

現在のマップ範囲
 現在のマップ縮尺
 マップ縮尺の設定

レイアウトオプション

作成者
[空欄]

著作権
[空欄]

凡例を含める
 方位記号を含める

縮尺記号の単位 キロメートル

印刷品質
96 DPI

属性を含める
 出力範囲のプレビュー

印刷

- 画面に表示されているマップを印刷できます。
- 「印刷」ボタンを押すと、書式設定で設定したファイル形式で出力されるので、使用しているPCの基本ソフトウェア（OS）やアプリケーションの操作方法を参照して印刷してください。



共有

- ・ハザードマップのアプリをメールやSNS等へ送るためのリンクや二次元コードなどを作成できます。

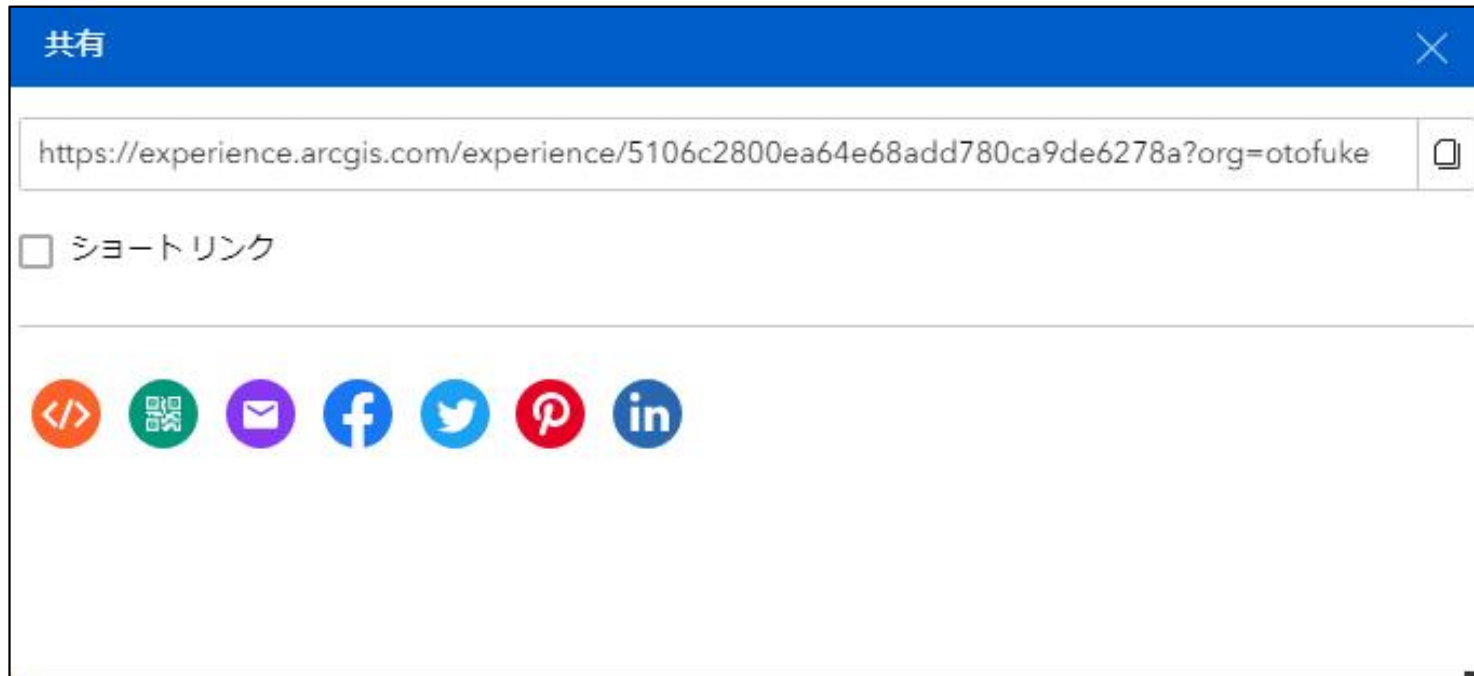



描画 (3 D 以外)

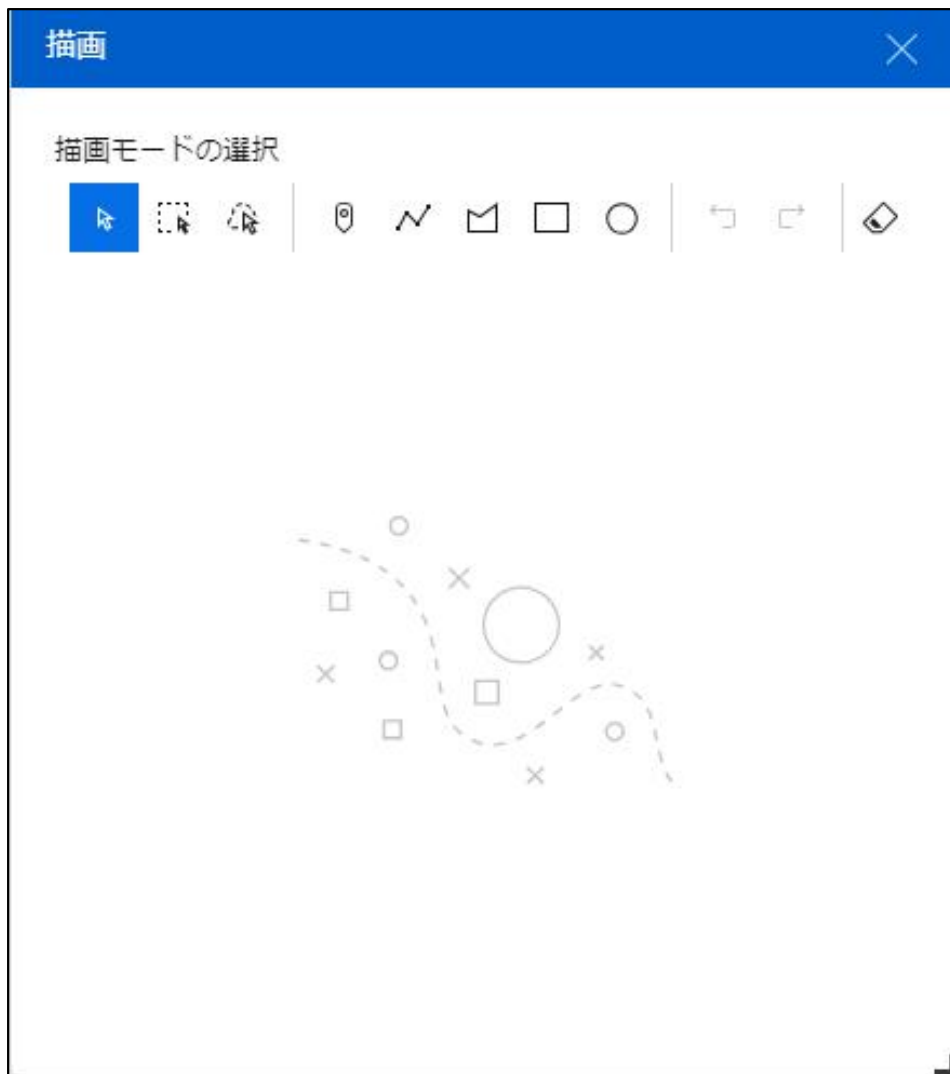

- マップ上にポイントや図形を描けます。



ルート案内 (3D以外)

- 複数の場所をつなぐルートを案内できます。
- 経路（徒歩、自動車）と所要時間がわかります。

音更町ハザードマップ

住所または場所の検索

□ 浸水想定区域 □ 浸水想定時間

家屋の浸水・浸水深の目安

洪水（河川の氾濫）によって市街地や家屋、畑が水で覆われることを浸水といい、その深さを浸水深といいます。
(道路や農地が水で覆われることを冠水ということもあります)

◆一般の家屋では、浸水深が0.5m未満の場合は床下浸水、0.5m以上になると床上浸水するおそれがあり、3m以上では2階も浸水するおそれがあるため、2階への避難ができません。

◆ハザードマップにより、自宅が浸水するか、浸水深はどのくらいか、避難ルートは浸水するかなどを確認しておきましょう。

2階に避難しても危険です

万一、逃げ遅れたら、2階に避難しましょう

家屋倒壊危険区域 (早期避難が必要な区域)

河岸浸食

浸水最大規模

5.0m以上
3.0m以上～5.0m未満
1.0m以上～3.0m未満
0.5m以上～1.0m未満
0.3m以上～0.5m未満
0.3m未満

浸水継続時間

12時間未満
12時間以上～24時間未満 (1日間)
24時間以上～72時間未満 (3日間)

ルート案内

北海道東部音更町元町2

北海道東部音更町雄飛...

+ ストップの地点

Driving Time

今すぐ移動

保存 名前を付けて保存

57秒 | 457m

10:31 GMT+0900

ルートの消去

北海道東部音更町元町2

西に進みます

161m・20秒

GSI, Esri, Esri, TomTom, USGS, Esri



近隣検索 (3D以外)

近隣検索

現在のマップ エリア内のフィーチャを探索

結果の更新

📍 避難所 ↑ 9 ▼

27 ▼

音更中学校

音更中学校

名称	音更中学校
名称_か	おとふけちゅうがっこう
対象と	雄飛が丘中央団地
住所	音更町雄飛が丘1番地
緯度	42.996029
経度	143.193538
電話番	0155-42-2646

- マップの中心地から指定した範囲内の避難所等を検索します。
- 検索結果はダウンロードすることができます。
(CSV形式)