



昭和60年10月31日に本町と姉妹締結。岩手県の北端に位置し、面積約245平方キロ、人口約1万人。音更開拓の祖、大川宇八郎翁の出身地

岩手 軽米町だより



新聞を教材にノートをとめる児童たち

町内小学校・新聞教育

町内の3小学校は今年から、新聞を学習に役立てる取り組みを始めました。晴山小学校では毎週水曜日の朝学習の時間に、全校児童が新聞を読んで興味を持った記事の切り抜きや感想などをノートにまとめています。児童は「今までちゃんと新聞を読んだことはなかったけど、地域の情報に分かりやすく載っていて、ためになっている」と、有意義な時間を過ごしていました。

表紙の ことば



7月9日、新しい道の駅の建設地において、実施事業者や関係機関など約30人が参列し、地鎮祭が行われました。小野町長や工事関係者が、鎌・鍬・鋤を入れ、その後参列した来賓が玉串をささげて、工事の安全を祈りました。小野町長は「新たな道の駅が地域の更なる活性化への起爆剤となることを期待しています」とあいさつしました。

8月の納期

町道民税 第2期

国保税 第2期

納期限は

8月31日です

問合先
役場収納課
収納係
(内線 582)



まちの人口

《6月末現在》
()は前月比

男 20,961人 (-6人)

女 23,181人 (-4人)

計 44,142人 (-10人)

世帯数 20,509世帯

▶井口陽菜さん



月1回電
確認などを
目的に

者との繋が
りや安否

現在私は、帯広大谷短期大学で、介護が必要な人が日々安心して感じた上で少しでも多く「幸せ」と感じてもらえる介護を提供できる介護福祉士を目指し、日々勉学に励んでいます。

「介護研究方法」という科目では、学生が3つのゼミ(演習形式の授業に分かれて活動しています)が所属するゼミでは今年度7月から音更町が実施している「お元気コール」に取り組みさせていただくことになっていきます。「お元気コール」は音更町の介護保険以外で利用できるサービスで、70歳以上のひとり暮らしの人を対象に、他

話をかけます。「お元気コール」を利用して人との関わりの中で、学生の視点から今学んでいることを最大限に活かしていきたいと思えます。この取り組みを通して、住み慣れた地域で自分らしい生活を継続していくための支援のあり方を考えたいと思います。



▲お元気コール担当学生

学生からのお元気コール

社会福祉科介護福祉専攻
2年 井口陽菜

谷大谷
短期大
帯広連
帯短

つながるちから

第28回

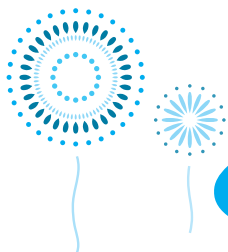

8月のカレンダー



日	月	火	水	木	金	土
						1 ●小学生ジャンボ書道講座 [11:00~、13:00~] 音更高校
2 ●おはよう青空市 [8:00~]道の駅おとふけ	3 ●なつまつり週間(〜7日) す	4 ●BCG接種 [12:45~] 保	5 ●えのぐあそび [10:00~] き	6 ●健康相談・栄養相談 [9:30~] 保	7 ●双子ちゃんの日 [9:00~] 音 ●すくすく相談 [9:30~] 保	8 ●弦楽器体験講座 [10:00~] 音更高校 ●夏休み図書館クイズ(〜17日) [10:00~] 図
	9	10 ●第3回町民フロアカーリング交流大会 [9:20~] サ ●初心者パークゴルフ講習会 [13:30~]プロスパ6ほか	11 ●ひきこもり相談窓口 ① [10:00~] 役場福祉課 ② [13:30~] 共 ●赤ちゃん相談 [10:00~] 保 ●人権・行政・暮らしの相談 [10:00~] 総	12	13	14
16	17	18 ●すくすくTOUCH [10:00~] き	19 ●認知症介護家族交流会(1回目) [10:00~] 総	20 ●健康相談・栄養相談 [9:30~] 木 ●忠魂碑参り [10:00~]音更神社境内 ●人権・行政・暮らしの相談 [10:00~] 木	21 ●公園であそぼう① [10:00~]むつみアメニティーパーク ●砂遊び [11:00~] 音	22
23 ●おはよう青空市 [8:00~]道の駅おとふけ ●町民秋季ソフトテニス大会 [8:30~] 希望が丘テニスコート	24 ●町民法律相談 [13:30~] 総	25 ●ひきこもり相談窓口 ① [10:00~] 役場福祉課 ② [13:30~] 共	26	27	28 ●公園であそぼう② [10:00~]十勝エコロジープーク ●離乳食教室 [13:00~] 保	29
30 ●町民ふれあいパークゴルフ大会 [9:00~]駒場北緑地パークゴルフ場	31 	ロングラン開催イベント ●平和パネル展 ①プロスパ6 1階ロビー(7月28日~8月10日)、 [9:00~] ②図書館1階展示ホール(8月12日~23日) [10:00~]				

【開催場所・問合先一覧】支木野支所(☎31-2101)保保健センター(☎42-2712)生生涯学習センター(☎42-4099)図図書館(☎32-2424)文文化センター(☎31-5215)ふふれあい交流館(☎42-6600)ササンドームおとふけ(☎42-5577)アアクリナチャッぽ(☎32-4848)柳柳町子育て支援センター(☎30-4152)子子育て支援センターすずらん(☎30-1888)ききの子育て支援センター(☎30-2501)音音更子育て支援センター(☎42-2277)総総合福祉センター(☎42-5584)木木野コミセン(☎30-8610)共共栄コミセン(☎30-4733)