



昭和60年10月31日に本町と姉妹締結。岩手県の北端に位置し、面積約245平方キロ、人口約1万人。首更開拓の祖、大川宇八郎翁の出身地

岩手 軽米町だより



迫力のある演奏に会場は盛り上がりました

東京多摩交響楽団演奏会

東京多摩交響楽団（指揮者：新田敏則）による演奏会が6月21日、町民体育館で開かれました。およそ30人の同楽団は、メンデルスゾーンの「結婚行進曲」などアンコール含めて11曲を演奏。軽米童謡を歌う会との共演や、ベートーベンの「運命」の指揮に来場者が挑戦する場面もあり、およそ200人の来場者は、楽団の壮大で美しいハーモニーに酔いしました。

表紙の ことば



7月16日、現在の役場庁舎南側に増築棟が一部完成し、新庁舎で業務が始まりました。1階には、町民課、福祉課などを、2階は町長室ほか、企画課、広報広聴課、情報・防災課などが配置されました。3階は総務課ほか税務課など。室内は白を基調としたデスクやロッカーがあり、全体的に明るいイメージとなっています。なお、増築棟に関する詳細は、広報おとふけ7月号をご覧ください。

8月の納期

町道民税 第2期

国保税 第2期

納期限は

9月2日です

問合先

役場収納課
収納係
(内線 582)



まちの人口

《6月末現在》
()は前月比

男 21,052人 (-13人)

女 23,322人 (-16人)

計 44,374人 (-29人)

世帯数 20,307世帯

▶望月亮我さん



私の所属している領域を深く学びます。

2年次は、保育実習や教育実習があります。また、「社会福祉科特別演習(ゼミ)」という講義では、より専門的な領域を深く

学びます。個人で取り組む課題のほかに、複数人で協力して取り組む課題もあり、学生同士で楽しみながら学んでいます。

子ども福祉専攻では、保育士や幼稚園教諭の資格を取得することができます。2年間の短大生活の中で、保育者として働くために多くのことを学びます。

未来の考え方を学ぶ学科

谷大
学
大
学
帯
短
期
連
載

つながるちから

第16回

社会福祉科子ども福祉専攻
2年 望月亮我



▲木製遊具を製作中の学生たち

造形ゼミでは、表現領域に関する勉強をしています。具体的には、子どもたちの楽しめるおもちゃを考えたりしています。8月に、短大で私たちが制作した遊具で遊んでもらうイベントを企画していますので、ぜひ遊びに来てください。



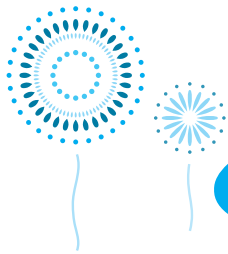

8月のカレンダー

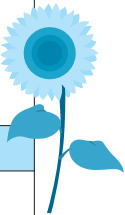

日	月	火	水	木	金	土
				1	2	3
				●すずらん河川緑地 パークゴルフ場再オ ープン	●すくすく相談 [9:30~] 保 ●第65回くらしのサ ロン [13:30~] 共	●音更町商工会夏ま つり [15:00~] 新通会館 前特設会場
4	5	6	7	8	9	10
●おはよう青空市 [8:00~]道の駅お とふけ ●町民秋季・吉本杯ソ フトテニス大会 [8:30~] 希望が丘 テニスコート ●初心者パークゴルフ 講習会 [13:30~]プロスバ6	●バンビの日 [9:00~] 音	●すくすく TOUCH [10:00~] き		●1 DAYフリー開放 [9:00~] 音 ●健康相談・栄養相談 [9:30~] 保 ●十勝牧場公開デー [13:00~] 十勝牧場 事務所周辺	●人権・行政・暮らし の相談 [10:00~] 総 ●おそとであそぼう！ [10:00~] 柳 ●手型粘土 [10:00~] 音	●ナイトカーニバル [17:00~] ガーデン スパ十勝川温泉
11	12	13	14	15	16	17
			●ピヨピヨの日 [9:00~] 音			●親子木工教室 [10:00~] 旧東中音 更小学校 ●劇団四季ファミリー ミュージカル「はだ かの王様」 [16:00] 文
18	19	20	21	22	23	24
●町民ふれあいパーク ゴルフ大会 [9:00~] 駒場北緑 地パークゴルフ場 ●麦感祭 [10:00~] 山崎農場 ●子ども映画会 [10:30~] 図 ●小学生夏休みジャ ンボ書道講座 [11:00~] 音更高校	●BCG接種 [12:45~] 木	●スタイ作り [9:00~] す ●忠魂碑参り [10:00~] 音更神社 境内 ●人権・行政・暮らし の相談 [10:00~] 木 ●赤ちゃん相談 [10:00~] 保 ●音更町郷土史絵本 原画展（～25日） [10:00~] 図 ●ミニミニ講座 [11:30~] き	●町民施設めぐり [8:20~]くりにん センターほか ●図書館に行こう！ [10:40~] 図	●健康相談・栄養相談 [9:30~] 木 ●お楽しみ水遊び [10:00~] き	●エコロジーパーク で遊ぼう [9:20~] 柳 ●離乳食教室 [13:00~] 保	●音更町認知症講演 会 [13:30~] 文
25	26	27	28	29	30	31
●おはよう青空市 [8:00~]道の駅お とふけ ●第36回学童水泳記 録会 [8:45~] ア ●更葉園ふれあいま まつり [11:00~] 更葉園 ●音更町郷土史絵本 原画展 図 ●ケロボンズファミ リーコンサート [14:00~] 文	●1 DAYバンビの日 [9:00~] 音 ●町民法律相談 [13:30~] 総	●体力・認知力測定会 （～28日） [9:00~] 総	●ピヨピヨの日 [9:00~] 音			

ロングラン開催イベント

- 平和パネル展
①役場増築棟 1階ロビー（7月29日～8月9日）、
[8:45~]
②図書館（8月10日～18日）
[10:00~]
※紙芝居「音更に戦争のあった日」ほか（18日、13:
30～、図書館視聴覚室）

【開催場所・問合せ先一覧】支木野支所(☎31-2101) 保保健センター(☎42-2712) 生生涯学習センター(☎42-4099) 図図書館(☎32-2424) 文文化センター(☎31-5215)
 ぶふれあい交流館(☎42-6600) ササンドームおとふけ(☎42-5577) アアクリナチャッぽ(☎32-4848) 柳柳町子育て支援センター(☎30-4152)
 子子育て支援センターすずらん(☎30-1888) ききの子育て支援センター(☎30-2501) 音音更子育て支援センター(☎42-2277) 総総合福祉センター(☎42-5584)
 木木野コミセン(☎30-8610) 共共栄コミセン(☎30-4733)